

GOBIERNO DEL ESTADO DE HIDALGO
SECRETARÍA DE FINANZAS PÚBLICAS

ACUSE DE RECIBO DE INFORMACIÓN FINANCIERA
CUENTA PÚBLICA

Folio de recepción: 112

Fecha y hora de recepción: 23/03/2018 07:16:37 p. m

Ente Público: UNIVERSIDAD POLITÉCNICA METROPOLITANA DE
HIDALGO

CONTABLE

ESTADO DE ACTIVIDADES	Recepcionado
ESTADO DE SITUACIÓN FINANCIERA	Recepcionado
ESTADO DE VARIACIÓN EN LA HACIENDA PÚBLICA	Recepcionado
ESTADO DE CAMBIOS EN LA SITUACIÓN FINANCIERA	Recepcionado
ESTADO DE FLUJOS DE EFECTIVO	Recepcionado
ESTADO ANALÍTICO DEL ACTIVO	Recepcionado
ESTADO ANALÍTICO DE LA DEUDA Y OTROS PASIVOS	Recepcionado
INFORME DE PASIVOS CONTINGENTES	Recepcionado
NOTAS A LOS ESTADOS FINANCIEROS	Recepcionado
CONCILIACIÓN ENTRE LOS INGRESOS Y EGRESOS PRESUPUESTARIOS Y CONTABLES	Recepcionado

PRESUPUESTARIA

ESTADO ANALÍTICO DE INGRESOS	Recepcionado
ESTADO ANALÍTICO DEL EJERCICIO DEL PRESUPUESTO DE EGRESOS POR CLASIFICACIÓN POR OBJETO DEL GASTO	Recepcionado
ESTADO ANALÍTICO DEL EJERCICIO DEL PRESUPUESTO DE EGRESOS POR CLASIFICACIÓN ADMINISTRATIVA	Recepcionado
CLASIFICACIÓN ECONÓMICA DE LOS INGRESOS, DE LOS GASTOS Y DEL FINANCIAMIENTO	Recepcionado
ESTADO ANALÍTICO DEL EJERCICIO DEL PRESUPUESTO DE EGRESOS POR CLASIFICACIÓN ECONÓMICA (TIPO DE GASTO)	Recepcionado
ESTADO ANALÍTICO DEL EJERCICIO DEL PRESUPUESTO DE EGRESOS POR CLASIFICACIÓN FUNCIONAL	Recepcionado
ENDEUDAMIENTO NETO	Recepcionado
INTERESES DE LA DEUDA	Recepcionado

INDICADORES DE POSTURA FISCAL	Recepcionado
-------------------------------	--------------

PROGRAMÁTICA

GASTO POR CATEGORÍA PROGRAMÁTICA	Recepcionado
PROGRAMAS Y PROYECTOS DE INVERSIÓN	Recepcionado
INDICADORES DE RESULTADOS	Recepcionado

ANEXOS

RELACIÓN DE BIENES MUEBLES QUE COMPONEN EL PATRIMONIO	Recepcionado
RELACIÓN DE BIENES INMUEBLES QUE COMPONEN EL PATRIMONIO	Recepcionado
RELACIÓN DE CUENTAS BANCARIAS PRODUCTIVAS ESPECÍFICAS	Recepcionado
RELACIÓN DE ESQUEMAS BURSÁTILES Y DE COBERTURAS FINANCIERAS	Recepcionado
EJERCICIO Y DESTINO DE GASTO FEDERALIZADO Y REINTEGROS	Recepcionado

INFORMACIÓN ADICIONAL OBLIGATORIA

INGRESO POR TRANSFERENCIAS, ASIGNACIONES, SUBSIDIOS Y OTRAS AYUDAS RECIBIDOS POR LA SFYA DEL EDO HGO	Recepcionado
APORTACIONES (HACIENDA PÚBLICA-PATRIMONIO CONTRIBUIDO), PROVENIENTES DE LA SFYA DEL EDO HGO	Recepcionado

LEY DE DISCIPLINA FINANCIERA

F1 ESTADO DE SITUACIÓN FINANCIERA DETALLADO	Recepcionado
F2 INFORME ANALÍTICO DE LA DEUDA PÚBLICA Y OTROS PASIVOS	Recepcionado
F3 INFORME ANALÍTICO DE OBLIGACIONES DIFERENTES DE FINANCIAMIENTOS	Recepcionado
F4 BALANCE PRESUPUESTARIO	Recepcionado
F5 ESTADO ANALÍTICO DE INGRESOS DETALLADO	Recepcionado
F6 a) ESTADO ANALÍTICO DEL EJERCICIO DEL PRESUPUESTO DE EGRESOS DETALLADO - (CLASIFICACIÓN POR OBJETO DEL GASTO)	Recepcionado
F6 b) ESTADO ANALÍTICO DEL EJERCICIO DEL PRESUPUESTO DE EGRESOS DETALLADO - (CLASIFICACIÓN ADMINISTRATIVA)	Recepcionado
F6 c) ESTADO ANALÍTICO DEL EJERCICIO DEL PRESUPUESTO DE EGRESOS DETALLADO - (CLASIFICACIÓN FUNCIONAL)	Recepcionado
F6 d) ESTADO ANALÍTICO DEL EJERCICIO DEL PRESUPUESTO DE EGRESOS DETALLADO - (CLASIF. DE SERV. PERSONALES POR CATEGORÍA)	Recepcionado
ANEXO 3.- GUIA DE CUMPLIMIENTO LDF	Recepcionado

INFORMACIÓN ADICIONAL LDF

1 BALANCE PRESUPUESTARIO DE RECURSOS DISPONIBLES NEGATIVO 2017	Recepcionado
2 AUMENTO O CREACIÓN DEL GASTO DEL PE DURANTE EL EJERCICIO 2017	Recepcionado
3 DEVENGADOS EN EL AÑO PC AL CIERRE DEL EJERCICIO 2017	Recepcionado
4 INGRESOS EXCEDENTES DERIVADOS DE ILD 2017	Recepcionado
5 CONTRATACIÓN DE DEUDA PÚBLICA Y OBLIGACIONES	Recepcionado
6 INFORMACIÓN DETALLADA DE CONTRATACIÓN DE OBLIGACIONES A CORTO PLAZO	Recepcionado



Ente Público: _____

Universidad Politécnica Metropolitana de Hidalgo

Concepto	2017	2016	Concepto	2017	2016
INGRESOS Y OTROS BENEFICIOS			GASTOS Y OTRAS PÉRDIDAS		
Ingresos de la Gestión	19,909,468	12,978,936	Gastos de Funcionamiento	70,846,886	66,178,539
Impuestos	0	0	Servicios Personales	38,649,122	38,692,711
Cuotas y Aportaciones de Seguridad Social	0	0	Materiales y Suministros	4,443,975	3,294,972
Contribuciones de Mejoras	0	0	Servicios Generales	27,753,788	24,190,856
Derechos	13,464,054	12,800,557	Transferencia, Asignaciones, Subsidios y Otras Ayudas	16,800,132	33,989,884
Productos de Tipo Corriente ¹	254,240	117,419	Transferencias Internas y Asignaciones al Sector Público	0	0
Aprovechamientos de Tipo Corriente	6,191,174	60,960	Transferencias al Resto del Sector Público	500,000	0
Ingresos por Venta de Bienes y Servicios	0	0	Subsidios y Subvenciones	0	0
Ingresos no Comprendidos en las Fracciones de la Ley de Ingresos Causados en Ejercicios Fiscales Anteriores Pendientes de Liquidación o Pago	0	0	Ayudas Sociales	16,300,132	33,989,884
Participaciones, Aportaciones, Transferencias, Asignaciones, Subsidios y Otras Ayudas	73,680,578	100,576,311	Pensiones y Jubilaciones	0	0
Participaciones y Aportaciones	25,941,794	0	Transferencias a Fideicomisos, Mandatos y Contratos Análogos	0	0
Transferencia, Asignaciones, Subsidios y Otras ayudas	47,738,784	100,576,311	Transferencias a la Seguridad Social	0	0
Otros Ingresos y Beneficios	55,252	2,138	Donativos	0	0
Ingresos Financieros	3,940	2,138	Transferencias al Exterior	0	0
Incremento por Variación de Inventarios	0	0	Participaciones y Aportaciones	0	0
Disminución del Exceso de Estimaciones por Pérdida o Deterioro u Obsolescencia	0	0	Participaciones	0	0
Disminución del Exceso de Provisiones	0	0	Aportaciones	0	0
Otros Ingresos y Beneficios Varios	51,312	0	Convenios	0	0
Total de Ingresos y Otros Beneficios	93,645,298	113,557,386	Intereses, Comisiones y Otros Gastos de la Deuda Pública	0	0
			Intereses de la Deuda Pública	0	0
			Comisiones de la Deuda Pública	0	0
			Gastos de la Deuda Pública	0	0
			Costo por Coberturas	0	0
			Apoyos Financieros	0	0
			Otros Gastos y Pérdidas Extraordinarias	4,941,281	0
			Estimaciones, Depreciaciones, Deterioros, Obsolescencia y Amortizaciones	4,941,281	0
			Provisiones	0	0
			Disminución de Inventarios	0	0
			Aumento por Insuficiencia de Estimaciones por Pérdida o Deterioro u Obsolescencia	0	0
			Aumento por Insuficiencia de Provisiones	0	0
			Otros Gastos	0	0
			Inversión Pública	0	0
			Inversión Pública no Capitalizable	0	0
			Total de Gastos y Otras Pérdidas	92,588,298	100,168,423
			Resultados del Ejercicio (Ahorro/Desahorro)	1,057,000	13,388,963

¹ No se incluyen: Utilidades e Intereses. Por regla de presentación se revelan como Ingresos Financieros.

Bajo protesta de decir verdad declaramos que los Estados Financieros y sus Notas son razonablemente correctos y responsabilidad del emisor

M. en C. Gerardo Marcelino Lara Orozco
Rector

L.C. Fernando Gómez Espinosa
Secretario Administrativo

CONCEPTO	Año		CONCEPTO	Año	
	2017	2016		2017	2016
ACTIVO			PASIVO		
<i>Activo Circulante</i>			<i>Pasivo Circulante</i>		
Efectivo y Equivalentes	16,591,869	16,757,605	Cuentas por Pagar a Corto Plazo	3,963,905	12,687,571
Derechos a Recibir Efectivo o Equivalentes	3,166,901	12,364,067	Documentos por Pagar a Corto Plazo	0	0
Derechos a Recibir Bienes o Servicios	70,779	0	Porción a Corto Plazo de la Deuda Pública a Largo Plazo	0	0
Inventarios	0	0	Títulos y Valores a Corto Plazo	0	0
Almacenes	0	0	Pasivos Diferidos a Corto Plazo	-1,238	0
Estimación por Pérdida o Deterioro de Activos Circulantes	0	0	Fondos y Bienes de Terceros en Garantía y/o Administración a Corto Plazo	0	0
Otros Activos Circulantes	0	0	Provisiones a Corto Plazo	0	0
Total de Activos Circulantes	19,829,548	29,121,672	Otros Pasivos a Corto Plazo	1,340,989	139,752
			Total de Pasivos Circulantes	5,303,656	12,827,323
<i>Activo No Circulante</i>			<i>Pasivo No Circulante</i>		
Inversiones Financieras a Largo Plazo	0	0	Cuentas por Pagar a Largo Plazo	0	0
Derechos a Recibir Efectivo o Equivalentes a Largo Plazo	0	0	Documentos por Pagar a Largo Plazo	0	0
Bienes Inmuebles, Infraestructura y Construcciones en Proceso	136,363,785	75,486,992	Deuda Pública a Largo Plazo	0	0
Bienes Muebles	79,873,942	44,446,007	Pasivos Diferidos a Largo Plazo	0	0
Activos Intangibles	363,937	163,592	Fondos y Bienes de Terceros en Garantía y/o en Administración a Largo Plazo	0	0
Depreciación, Deterioro y Amortización Acumulada de Bienes	-21,147,988	-13,740,668	Provisiones a Largo Plazo	0	0
Activos Diferidos	0	0	Total de Pasivos No Circulantes	0	0
Estimación por Pérdida o Deterioro de Activos no Circulantes	0	0	Total del Pasivo	5,303,656	12,827,323
Otros Activos no Circulantes	0	0	HACIENDA PÚBLICA/ PATRIMONIO		
Total de Activos No Circulantes	195,453,676	106,355,923	<i>Hacienda Pública/Patrimonio Contribuido</i>	197,699,217	106,198,904
Total del Activo	215,283,224	135,477,595	Aportaciones	106,342,941	106,198,904
			Donaciones de Capital	91,356,276	0
			Actualización de la Hacienda Pública / Patrimonio	0	0
			Hacienda Pública/Patrimonio Generado	12,280,351	16,451,368
			Resultados del Ejercicio (Ahorro / Desahorro)	1,057,000	13,388,963
			Resultados de Ejercicios Anteriores	9,113,332	952,387
			Revalúos	0	0
			Reservas	2,110,019	2,110,019
			Rectificaciones de Resultados de Ejercicios Anteriores	0	0
			Exceso o Insuficiencia en la Actualización de la Hacienda Pública/Patrimonio	0	0
			Resultado por Posición Monetaria	0	0
			Resultado por Tenencia de Activos no Monetarios	0	0
			Total Hacienda Pública/ Patrimonio	209,979,568	122,650,272
			Total del Pasivo y Hacienda Pública / Patrimonio	215,283,224	135,477,595

Bajo protesta de decir verdad declaramos que los Estados Financieros y sus Notas son razonablemente correctos y responsabilidad del emisor

M. en C. Gerardo Marcelino Lara Orozco
Rector

L.C. Fernando Gómez Espinosa
Secretario Administrativo

Ente Público: Universidad Politécnica Metropolitana de Hidalgo

Concepto	Hacienda Pública/Patrimonio Contribuido	Hacienda Pública/Patrimonio Generado de Ejercicios Anteriores	Hacienda Pública/Patrimonio Generado del Ejercicio	Ajustes por Cambios de Valor	TOTAL
Rectificaciones de Resultados de Ejercicios Anteriores		0	0		0
Patrimonio Neto Inicial Ajustado del Ejercicio	106,198,904	0	0	0	106,198,904
Aportaciones	106,198,904				106,198,904
Donaciones de Capital	0				0
Actualización de la Hacienda Pública/Patrimonio	0				0
Variaciones de la Hacienda Pública/Patrimonio Neto del Ejercicio	0	16,451,368	0	0	16,451,368
Resultados del Ejercicio (Ahorro/Desahorro)		13,388,963			13,388,963
Resultados de Ejercicios Anteriores		952,387			952,387
Revalúos		0			0
Reservas		2,110,019			2,110,019
Hacienda Pública/Patrimonio Neto Final del Ejercicio 2016	106,198,904	16,451,368	0	0	122,650,272
Cambios en la Hacienda Pública/Patrimonio Neto del Ejercicio 2017	91,500,313	0	0	0	91,500,313
Aportaciones	144,037				144,037
Donaciones de Capital	91,356,276				91,356,276
Actualización de la Hacienda Pública/Patrimonio	0				0
Variaciones de la Hacienda Pública/Patrimonio Neto del Ejercicio 2017	0	0	-4,171,017	0	-4,171,017
Resultados del Ejercicio (Ahorro/Desahorro)			-12,331,963		-12,331,963
Resultados de Ejercicios Anteriores			8160945.55		8,160,946
Revalúos			0		0
Reservas			0		0
Saldo Neto en la Hacienda Pública / Patrimonio 2017	197,699,217	16,451,368	-4,171,017	0	209,979,568

Bajo protesta de decir verdad declaramos que los Estados Financieros y sus Notas son razonablemente correctos y responsabilidad del emisor

M. en C. Gerardo Marcelino Lara Orozco
Rector

L.C. Fernando Gómez Espinosa
Secretario Administrativo

Ente Público: _____

Universidad Politécnica Metropolitana de Hidalgo

Concepto	Origen	Aplicación	Concepto	Origen	Aplicación
ACTIVO	16,770,223	96,575,852	PASIVO	1,201,237	8,724,904
Activo Circulante	9,362,902	70,779	Pasivo Circulante	1,201,237	8,724,904
Efectivo y Equivalentes	165,737	0	Cuentas por Pagar a Corto Plazo	0	8,723,666
Derechos a Recibir Efectivo o Equivalentes	9,197,166	0	Documentos por Pagar a Corto Plazo	0	0
Derechos a Recibir Bienes o Servicios	0	70,779	Porción a Corto Plazo de la Deuda Pública a Largo Plazo	0	0
Inventarios	0	0	Títulos y Valores a Corto Plazo	0	0
Almacenes	0	0	Pasivos Diferidos a Corto Plazo	0	1,238
Estimación por Pérdida o Deterioro de Activos Circulantes	0	0	Fondos y Bienes de Terceros en Garantía y/o Administración a Corto Plazo	0	0
Otros Activos Circulantes	0	0	Provisiones a Corto Plazo	0	0
Activo No Circulante	7,407,320	96,505,073	Otros Pasivos a Corto Plazo	1,201,237	0
Inversiones Financieras a Largo Plazo	0	0	Pasivo No Circulante	0	0
Derechos a Recibir Efectivo o Equivalentes a Largo Plazo	0	0	Cuentas por Pagar a Largo Plazo	0	0
Bienes Inmuebles, Infraestructura y Construcciones en Proceso	0	60,876,793	Documentos por Pagar a Largo Plazo	0	0
Bienes Muebles	0	35,427,935	Deuda Pública a Largo Plazo	0	0
Activos Intangibles	0	200,345	Pasivos Diferidos a Largo Plazo	0	0
Depreciación, Deterioro y Amortización Acumulada de Bienes	7,407,320	0	Fondos y Bienes de Terceros en Garantía y/o en Administración a Largo Plazo	0	0
Activos Diferidos	0	0	Provisiones a Largo Plazo	0	0
Estimación por Pérdida o Deterioro de Activos no Circulantes	0	0	HACIENDA PÚBLICA/ PATRIMONIO	99,661,258	12,331,963
Otros Activos no Circulantes	0	0	Hacienda Pública/Patrimonio Contribuido	91,500,313	0
			Aportaciones	144,037	0
			Donaciones de Capital	91,356,276	0
			Actualización de la Hacienda Pública / Patrimonio	0	0
			Hacienda Pública/Patrimonio Generado	8,160,946	12,331,963
			Resultados del Ejercicio (Ahorro / Desahorro)	0	12,331,963
			Resultados de Ejercicios Anteriores	8,160,946	0
			Revalúos	0	0
			Reservas	0	0
			Rectificaciones de Resultados de Ejercicios Anteriores	0	0
			Exceso o Insuficiencia en la Actualización de la Hacienda Pública/Patrimonio	0	0
			Resultado por Posición Monetaria	0	0
			Resultado por Tenencia de Activos no Monetarios	0	0

Bajo protesta de decir verdad declaramos que los Estados Financieros y sus Notas son razonablemente correctos y responsabilidad del emisor

M. en C. Gerardo Marcelino Lara Orozco
Rector

L.C. Fernando Gómez Espinosa
Secretario Administrativo

Concepto	2017	2016	Concepto	2017	2016
Flujos de Efectivo de las Actividades de Operación			Flujos de Efectivo de las Actividades de Inversión		
Origen	93,645,298	113,557,386	Origen	0	2,152,759
Impuestos	0	0	Bienes Inmuebles, Infraestructura y Construcciones en Proceso	0	0
Cuotas y Aportaciones de Seguridad Social	0	0	Bienes Muebles	0	0
Contribuciones de mejoras	0	0	Otros Orígenes de Inversión	0	2,152,759
Derechos	13,464,054	12,800,557	Aplicación	96,505,073	1,785,845
Productos de Tipo Corriente	254,240	117,419	Bienes Inmuebles, Infraestructura y Construcciones en Proceso	60,876,793	0
Aprovechamientos de Tipo Corriente	6,191,174	60,960	Bienes Muebles	35,427,935	1,763,217
Ingresos por Venta de Bienes y Servicios	0	0	Otras Aplicaciones de Inversión	200,345	22,629
Ingresos no Comprendidos en las Fracciones de la Ley de Ingresos Causados en Ejercicios Fiscales Anteriores Pendientes de Liquidación o Pago	0	0	Flujos Netos de Efectivo por Actividades de Inversión	-96,505,073	366,914
Participaciones y Aportaciones	25,941,794	0	Flujo de Efectivo de las Actividades de Financiamiento		
Transferencias, Asignaciones y Subsidios y Otras Ayudas	47,738,784	100,576,311	Origen	81,214,669	11,928,681
Otros Orígenes de Operación	55,252	2,138	Endeudamiento Neto	0	0
Aplicación	87,647,018	100,168,423	Interno	0	0
Servicios Personales	38,649,122	38,692,711	Externo	0	0
Materiales y Suministros	4,443,975	3,294,972	Otros Orígenes de Financiamiento	81,214,669	11,928,681
Servicios Generales	27,753,788	24,190,856	Aplicación	-9,126,387	21,009,170
Transferencias Internas y Asignaciones al Sector Público	0	0	Servicios de la Deuda	0	0
Transferencias al resto del Sector Público	500,000	0	Interno	0	0
Subsidios y Subvenciones	0	0	Externo	0	0
Ayudas Sociales	16,300,132	33,989,884	Otras Aplicaciones de Financiamiento	-9,126,387	21,009,170
Pensiones y Jubilaciones	0	0	Flujos netos de Efectivo por Actividades de Financiamiento	90,341,056	-9,080,489
Transferencias a Fideicomisos, Mandatos y Contratos Análogos	0	0	Incremento/Disminución Neta en el Efectivo y Equivalentes al Efectivo	-165,737	4,675,388
Transferencias a la Seguridad Social	0	0	Efectivo y Equivalentes al Efectivo al inicio del Ejercicio	16,757,605	12,082,218
Donativos	0	0	Efectivo y Equivalentes al Efectivo al final del Ejercicio	16,591,869	16,757,605
Transferencias al Exterior	0	0			
Participaciones	0	0			
Aportaciones	0	0			
Convenios	0	0			
Otras Aplicaciones de Operación	0	0			
Flujos Netos de Efectivo por Actividades de Operación	5,998,280	13,388,963			

Bajo protesta de decir verdad declaramos que los Estados Financieros y sus Notas son razonablemente correctos y responsabilidad del emisor

M. en C. Gerardo Marcelino Lara Orozco
Rector

L.C. Fernando Gómez Espinosa
Secretario Administrativo

Ente Público: Universidad Politécnica Metropolitana de Hidalgo

Concepto	Saldo Inicial	Cargos del Periodo	Abonos del Periodo	Saldo Final	Variación del Periodo
	1	2	3	4 =(1+2-3)	(4-1)
ACTIVO					
Activo Circulante	29,121,672	315,009,608	324,301,732	19,829,548	-9,292,124
Efectivo y Equivalentes	16,757,605	219,077,315	219,243,051	16,591,869	-165,737
Derechos a Recibir Efectivo o Equivalentes	12,364,067	95,861,515	105,058,681	3,166,901	-9,197,166
Derechos a Recibir Bienes o Servicios	0	70,779	0	70,779	70,779
Inventarios	0	0	0	0	0
Almacenes	0	0	0	0	0
Estimación por Pérdida o Deterioro de Activos Circulantes	0	0	0	0	0
Otros Activos Circulantes	0	0	0	0	0
Activo No Circulante	106,355,923	97,081,258	7,983,505	195,453,676	89,097,753
Inversiones Financieras a Largo Plazo	0	0	0	0	0
Derechos a Recibir Efectivo o Equivalentes a Largo Plazo	0	0	0	0	0
Bienes Inmuebles, Infraestructura y Construcciones en Proceso	75,486,992	60,876,793	0	136,363,785	60,876,793
Bienes Muebles	44,446,007	35,883,761	455,826	79,873,942	35,427,935
Activos Intangibles	163,592	200,345	0	363,937	200,345
Depreciación, Deterioro y Amortización Acumulada de Bienes	-13,740,668	120,359	7,527,680	-21,147,988	-7,407,320
Activos Diferidos	0	0	0	0	0
Estimación por Pérdida o Deterioro de Activos no Circulantes	0	0	0	0	0
Otros Activos no Circulantes	0	0	0	0	0
TOTAL DEL ACTIVO	135,477,595	412,090,867	332,285,237	215,283,224	79,805,629

Bajo protesta de decir verdad declaramos que los Estados Financieros y sus Notas son razonablemente correctos y responsabilidad del emisor

M. en C. Gerardo Marcelino Lara Orozco
Rector

L.C. Fernando Gómez Espinosa
Secretario Administrativo

Ente Público: _____

Universidad Politécnica Metropolitana de Hidalgo

Denominación de las Deudas	Moneda de Contratación	Institución o País Acreedor	Saldo Inicial del Periodo	Saldo Final del Periodo
DEUDA PÚBLICA				
Corto Plazo				
Deuda Interna			0	0
Instituciones de Crédito			0	0
Títulos y Valores			0	0
Arrendamientos Financieros			0	0
Deuda Externa			0	0
Organismos Financieros Internacionales			0	0
Deuda Bilateral			0	0
Títulos y Valores			0	0
Arrendamientos Financieros			0	0
Subtotal a Corto Plazo			0	0
Largo Plazo				
Deuda Interna			0	0
Instituciones de Crédito			0	0
Títulos y Valores			0	0
Arrendamientos Financieros			0	0
Deuda Externa			0	0
Organismos Financieros Internacionales			0	0
Deuda Bilateral			0	0
Títulos y Valores			0	0
Arrendamientos Financieros			0	0
Subtotal a Largo Plazo			0	0
Otros Pasivos			12,827,323	5,303,656
Total de Deuda y Otros Pasivos			12,827,323	5,303,656

Bajo protesta de decir verdad declaramos que los Estados Financieros y sus Notas son razonablemente correctos y responsabilidad del emisor

M. en C. Gerardo Marcelino Lara Orozco
Rector

L.C. Fernando Gómez Espinosa
Secretario Administrativo

Universidad Politécnica Metropolitana de Hidalgo

Informe de Pasivos Contingentes

2017

En cumplimiento a lo dispuesto por los artículos 46, fracción I, inciso d y 52 de la Ley General de Contabilidad Gubernamental, en relación al Informe Sobre Pasivos Contingentes, se aclara que la Universidad Politécnica Metropolitana de Hidalgo al 31 de diciembre de 2017, no tiene pasivos contingentes que deriven de alguna obligación posible presente o futura, cuya existencia y/o realización sea incierta, y en consecuencia **no le es aplicable el Informe sobre pasivos contingentes.**

No obstante, a la situación anteriormente expuesta, se hace la pertinente aclaración que los pasivos manifestados en su información financiera, en todos los casos corresponden a obligaciones reales derivadas de la recepción a plena satisfacción de bienes y/o servicios debidamente devengados, o bien, corresponden a retenciones a favor de terceros, cuyo pago se encuentra pendiente al 31 de diciembre de 2017.

Lo anterior, de conformidad con lo establecido en el capítulo VII, numeral III, inciso g) del Manual de Contabilidad Gubernamental emitido por el CONAC, donde se establece en términos generales que:

“los pasivos contingentes son obligaciones que tienen su origen en hechos específicos e independientes del pasado que en el futuro pueden ocurrir o no y, de acuerdo con lo que acontezca, desaparecen o se convierten en pasivos reales, por ejemplo, juicios, garantías, avales, costos de planes de pensiones, jubilaciones, etc.”.

“Bajo protesta de decir verdad declaramos que los Estados Financieros y sus Notas son razonablemente correctos y responsabilidad del emisor”

M. en C. Gerardo Marcelino Lara Orozco
Rector

L.C. Fernando Gómez Espinosa
Secretario Administrativo

Universidad Politécnica Metropolitana de Hidalgo

NOTAS A LOS ESTADOS FINANCIEROS 2017

(Formato libre, en caso de no aplicar se debe asentar. Debe venir firmado)

a) NOTAS DE DESGLOSE

I) NOTAS AL ESTADO DE SITUACIÓN FINANCIERA

Activo

Efectivo y equivalentes por \$16,591,868.53 El importe que refleja esta cuenta se integra por Bancos en diversas cuentas bancarias como se muestra en la siguiente relación:

CUENTA CONTABLE	BANCO	TIPO DE CUENTA CHEQUES	TIPO DE RECURSO	IMPORTE
1.1.1.2.2	BANCOMER S.A.	CHEQUES	INGRESOS PROPIOS	665,668.35
1.1.1.2.3	BANCOMER S.A.	CHEQUES	SUBSIDIO FEDERAL	-25,980.01
1.1.1.2.4	BANCOMER S.A.	CHEQUES	SUBSIDIO ESTATAL	18.49
1.1.1.2.5	BANCOMER S.A.	CHEQUES	GASTOS DE OPERACIÓN	1,449,783.64
1.1.1.2.6	BANCOMER S.A.	CHEQUES	CONACYT	255,050.04
1.1.1.2.7	BANCOMER S.A.	CHEQUES	FADOEES	4,373.42
1.1.1.2.8	BANCOMER S.A.	CHEQUES	FAM	0.91
1.1.1.2.10	BANCOMER S.A.	CHEQUES	PADES	124,458.50
1.1.1.2.11	BANCOMER S.A.	CHEQUES	PEESZM	6,883.41
1.1.1.2.12	BANCOMER S.A.	CHEQUES	PEF	1.62
1.1.1.2.13	BANCOMER S.A.	CHEQUES	SEDENA	0.52
1.1.1.2.14	BANCOMER S.A.	CHEQUES	PROMEPE	-37,998.88

Universidad Politécnica Metropolitana de Hidalgo

1.1.1.2.15	BANCOMER S.A.	CHEQUES	UNADM	70,869.93
1.1.1.2.16	BANCOMER S.A.	CHEQUES	FONDO DE RESERVA	589,388.15
1.1.1.2.17	BANCOMER S.A.	CHEQUES	ESTIMULOS FISCALES	74,496.86
1.1.1.2.18	BANCOMER S.A.	CHEQUES	INADEM	20,944.11
1.1.1.2.19	BANCOMER S.A.	CHEQUES	PEIDTI	1,198,449.29
1.1.1.2.20	BANCOMER S.A.	CHEQUES	SEDESOL	1,743,494.71
1.1.1.2.21	BANCOMER S.A.	CHEQUES	PRODEP	1,330,858.58
1.1.1.2.22	BANCOMER S.A.	CHEQUES	FONREGIÓN	186.64
1.1.1.2.23	BANCOMER S.A.	CHEQUES	CITNOVA	5,909.83
1.1.1.2.24	BANCOMER S.A.	CHEQUES	INDAABIN	10.25
1.1.1.2.26	BANCOMER S.A.	CHEQUES	BECALOS	2,425,887.25
1.1.1.2.27	BANCOMER S.A.	CHEQUES	KRONOS	3,599.73
1.1.1.2.28	BANCOMER S.A.	CHEQUES	PRONAPRED	942,851.46
1.1.1.2.29	BANCOMER S.A.	CHEQUES	PFCE	63.6
1.1.1.2.30	BANCOMER S.A.	CHEQUES	MISCHANTHUS	728.31
1.1.1.2.31	BANCOMER S.A.	CHEQUES	CONVENIO IHE	9,199.74
1.1.1.2.32	BANCOMER S.A.	CHEQUES	SAGARPA	5,732,670.08
			TOTAL	\$16,591,868.53

Derechos a recibir Efectivo o equivalentes \$3,166,901.11

En este rubro se presenta un saldo **\$3,166,901.11** los cuales corresponden a los siguientes rubros;

Universidad Politécnica Metropolitana de Hidalgo

CUENTA CONTABLE	DESCRIPCIÓN DE LA CUENTA	SALDO
1.1.2.2	CUENTAS POR COBRAR A CORTO PLAZO	0.00
1.1.2.3	DEUDORES DIVERSOS POR COBRAR A CORTO PLAZO	225,308.17
1.1.2.4	INGRESOS POR RECUPERAR A CORTO PLAZO	2,941,592.94
	TOTAL	\$3,166,901.11

Así mismo en el rubro de ingresos por recuperar a corto plazo se presenta un saldo por \$ **2,941,592.94** que son contribuciones por recuperar a corto plazo como se muestra en la siguiente tabla;

CUENTA CONTABLE	DESCRIPCIÓN DE LA CUENTA	SALDO
1.1.2.4.12	CONTRIBUCIONES POR RECUPERAR 2012	500,000.00
1.1.2.4.13	CONTRIBUCIONES POR RECUPERAR 2013	51,936.50
1.1.2.4.14	CONTRIBUCIONES POR RECUPERAR 2014	855,712.73
1.1.2.4.15	CONTRIBUCIONES POR RECUPERAR 2015	1,036.44
1.1.2.4.16	CONTRIBUCIONES POR RECUPERAR 2016	13,084.62
1.1.2.4.17	CONTRIBUCIONES POR RECUPERAR 2017	1,519,822.65
	TOTAL	2,941,592.94

Bienes inmuebles, infraestructura y construcciones en proceso \$ 136,363,784.82

El saldo que refleja este rubro está integrado por Terrenos (1.2.3.1) por un importe de \$ 6,000,000.00 Edificios no habitacionales (1.2.3.3) por un importe de \$130,363,784.82, y que se compone de la siguiente manera:

BIEN	IMPORTE
TERRENOS SERVICIOS EDUCATIVOS	6,000,000.00
UNIDADES DE DOCENCIA	70,605,473.87
LABORATORIOS Y TALLERES	14,812,774.89
BIBLIOTECAS	19,988,404.51
ESTACIONAMIENTOS, PARQUES Y JARDINES	8,065,148
CANCHA DEPORTIVA MULTIFUNCIONAL	456,780.21
HANGAR	16,435,203.34
TOTAL	136,363,784.82

Universidad Politécnica Metropolitana de Hidalgo

Bienes Muebles por \$79,873,942.24

El saldo que refleja este rubro está integrado de la siguiente manera:

CUENTA CONTABLE	DESCRIPCIÓN DE LA CUENTA	SALDO
1.2.4.1	MOBILIARIO Y EQUIPO DE ADMINISTRACIÓN	12,379,793.96
1.2.4.2	MOBILIARIO Y EQUIPO EDUCACIONAL Y RECREATIVO	6,319,506.08
1.2.4.3	EQUIPO E INSTRUMENTAL MÉDICO Y DE LABORATORIO	6,717,233.58
1.2.4.4	VEHÍCULOS Y EQUIPO DE TRANSPORTE	39,820,243.01
1.2.4.6	MAQUINARIA, OTROS EQUIPOS Y HERRAMIENTAS	14,637,165.61
	TOTAL	79,873,942.24

Activos Intangibles por \$ 363,937.32

El saldo que refleja este rubro está integrado de la siguiente manera:

CUENTA CONTABLE	DESCRIPCIÓN DE LA CUENTA	SALDO
1.2.5.1	SOFTWARE	316,988.84
1.2.5.2	PATENTES, MARCAS Y DERECHOS	4,160.29
1.2.5.4	LICENCIAS	42,788.19
	TOTAL	363,937.32

La Universidad cuenta con **Depreciaciones, deterioro y amortizaciones** por la cantidad de **\$21,147,988.26**

CUENTA CONTABLE	DESCRIPCIÓN DE LA CUENTA	SALDO
1.2.6	DEPRECIACIÓN, DETERIORO Y AMORTIZACIÓN ACUMULADA DE BIENES	21,147,988.26
	TOTAL	21,147,988.26

PASIVO

Cuentas por pagar a corto plazo por \$3,963,904.90

El saldo que se refleja en esta cuenta está integrado de la siguiente manera:

Universidad Politécnica Metropolitana de Hidalgo

CUENTA CONTABLE	DESCRIPCIÓN DE LA CUENTA	SALDO
2.1.1.1	SERVICIOS PERSONALES POR PAGAR A CORTO PLAZO	2,315,192.53
2.1.1.2	PROVEEDORES POR PAGAR A CORTO PLAZO	1,392,702.76
2.1.1.7	RETENCIONES Y CONTRIBUCIONES POR PAGAR A CORTO PLAZO	-93,025.21
2.1.1.9	OTRAS CUENTAS POR PAGAR A CORTO PLAZO	349,034.82
	TOTAL	3,963,904.90

Pasivos Diferidos a corto plazo \$-1,237.50

Que corresponden a ingresos cobrados por adelantado.

Otros pasivos a corto plazo \$1,340,989.04

Que corresponden a recaudación por participar.

HACIENDA PÚBLICA/PATRIMONIO

Patrimonio Contribuido \$197,699,216.90

El saldo que refleja este rubro está integrado por las aportaciones por un importe de **\$106,342,940.71** y Donaciones de Capital por un importe de **\$91,356,276.19**

Patrimonio Generado \$12,280,350.98

El saldo que refleja este rubro está integrado por **\$9,113,332.28** Correspondiente al resultado de ejercicios anteriores; así mismo **\$2,110,018.90** corresponden a reservas y **\$1,056,999.80** corresponden al resultado de DICIEMBRE del 2017.

Universidad Politécnica Metropolitana de Hidalgo

II) NOTAS AL ESTADO DE ACTIVIDADES

1. INGRESOS DE GESTIÓN

A la fecha en que se elabora el presente Estado de Actividades los ingresos captados son por un importe de **\$93,645,298.26** mismos que están integrados de la siguiente manera:

- *Ingresos Propios* \$13,772,281.39 los cuales corresponden a los ingresos propios captados al mes de DICIEMBRE 2017, por los servicios educativos que presta la universidad.
- *Subsidio Estatal* \$ 23,869,392.00 los cuales corresponden a la aportación al mes de DICIEMBRE 2017, por parte de la federación para los gastos de operación de la UPMH.
- *Subsidio Federal* \$ 23,869,392.00 los cuales corresponden a la aportación al mes de DICIEMBRE 2017, por parte del Gobierno del Estado para los gastos de operación de la UPMH.
- *Participaciones, aportaciones y convenios* \$25,941,793.65 los cuales corresponden a los convenios en los cuales ha participado la UPMH al mes de DICIEMBRE 2017.
- *Otros Ingresos y Beneficios* \$6,192,439.22 los cuales corresponden a Ingresos Financieros y otros Ingresos y beneficios para la UPMH al mes de DICIEMBRE 2017.

2. GASTOS Y OTRAS PERDIDAS

Representan en su totalidad los gastos erogados por la realización de actividades oficiales de la UPMH al mes de DICIEMBRE 2017 por un importe total de **\$92,645,022.46**, los cuales fueron ejercidos de la siguiente manera:

- *10000 Servicios Personales* \$38,649,122.25 los cuales corresponden a los gastos realizados por las remuneraciones al personal de carácter permanente y transitorio, clasificado como Personal Administrativo y Personal Docente.
- *2000 Materiales y Suministros.* \$4,443,974.94 refleja los gastos por concepto de materiales y suministros, necesarios para la realización de actividades oficiales de la UPMH.
- *3000 Servicios Generales.* \$27,753,788.42 el cual refleja el gasto por el pago de los servicios básicos para la operación de la UPMH, como lo son energía eléctrica, servicio de agua potable, servicio telefónico, etc.

Universidad Politécnica Metropolitana de Hidalgo

- 4000 Subsidios y Transferencias. \$16,800,132.16 refleja el gasto por ayudas sociales en la UPMH.

3. AHORRO/DESAHORRO NETO DEL EJERCICIO

Al cierre del ejercicio en que se elabora el presente informe podemos señalar que existe un Ahorro del ejercicio por la cantidad de **\$1,056,999.80**, en virtud de que los ingresos de gestión han sido mayores a los gastos y otras pérdidas.

III) NOTAS AL ESTADO DE VARIACIÓN EN LA HACIENDA PÚBLICA

El Patrimonio Contribuido neto a finales de DICIEMBRE 2017 es por un importe de **\$197,699,216.90** El saldo que refleja este rubro está integrado por las aportaciones por un importe de **\$106,342,940.71** y Donaciones de Capital por un importe de **\$91,356,276.19** teniendo un Patrimonio Generado por un importe de **\$12,280,350.98** de los cuales se componen de la siguiente manera: Reservas **\$2,110,018.90**; Resultados de ejercicios anteriores **\$9,113,332.28**; Resultado del Ejercicio **\$1,056,999.80**

Con lo que al cierre del periodo que se reporta se presenta un saldo neto al final de la **HACIENDA PÚBLICA / PATRIMONIO 2017** por **\$209,979,567.88**

IV) NOTAS AL ESTADO DE FLUJOS DE EFECTIVO

Efectivo y equivalentes

El análisis de los saldos inicial y final que figuran en la última parte del Estado de Flujo de Efectivo en la cuenta de efectivo y equivalentes es como sigue:

	2017	2016
Efectivo en Bancos – Tesorería	0.00	0.00
Efectivo en Bancos- Dependencias	\$16,591,868.53	\$16,757,605.35
Inversiones temporales (hasta 3 meses)	0.00	0.00
Fondos con afectación específica	0.00	0.00
Depósitos de fondos de terceros y otros	0.00	0.00
Total de Efectivo y Equivalentes	\$16,591,868.53	\$16,757,605.35

Universidad Politécnica Metropolitana de Hidalgo

Conciliación de los Flujos de Efectivo Netos de las Actividades de Operación y la cuenta de Ahorro/Desahorro antes de Rubros Extraordinarios.

	2017	2016
Ahorro/Desahorro antes de rubros Extraordinarios	\$1,056,999.80	\$13,388,962.70
<i>Movimientos de partidas (o rubros) que no afectan al efectivo.</i>		
Depreciación	\$21,147,988.26	\$13,740,668.06
Amortización	0.00	0.00
Incrementos en las provisiones	0.00	0.00
Incremento en inversiones producido por revaluación	0.00	0.00
Ganancia/pérdida en venta de propiedad, planta y equipo	0.00	0.00
Incremento en cuentas por cobrar	\$3,237,679.67	\$12,364,066.69
Partidas extraordinarias	0.00	0.00

V) CONCILIACIÓN ENTRE LOS INGRESOS PRESUPUESTARIOS Y CONTABLES, ASÍ COMO ENTRE LOS EGRESOS PRESUPUESTARIOS Y LOS GASTOS CONTABLES

1. Ingresos Presupuestarios		\$93,593,986.47
2. Más ingresos contables no presupuestarios		\$51,311.79
Incremento por variación de inventarios	\$0.00	
Disminución del exceso de estimaciones por pérdida o deterioro u obsolescencia	\$0.00	
Disminución del exceso de provisiones	\$0.00	
Otros ingresos y beneficios varios	\$51,311.79	
Otros ingresos contables no presupuestarios	\$0.00	
3. Menos ingresos presupuestarios no contables		\$0.00
Productos de capital	\$0.00	
Aprovechamientos capital	\$0.00	
Ingresos derivados de financiamientos	\$0.00	
Otros Ingresos presupuestarios no contables	\$0.00	
4. Ingresos Contables (4 = 1 + 2 - 3)		\$93,645,298.26

Universidad Politécnica Metropolitana de Hidalgo

1. Total de egresos (presupuestarios)		\$ 93,155,366.87
2. Menos egresos presupuestarios no contables		\$5,508,349.10
Mobiliario y equipo de administración	\$2,249,189.61	
Mobiliario y equipo educacional y recreativo	\$632,722.26	
Equipo e instrumental médico y de laboratorio	\$ 115,386.24	
Vehículos y equipo de transporte	\$2,003,999.99	
Equipo de defensa y seguridad	\$0.00	
Maquinaria, otros equipos y herramientas	\$306,705.97	
Activos biológicos	\$0.00	
Bienes inmuebles	\$0.00	
Activos intangibles	\$ 200,345.03	
Obra pública en bienes propios	\$0.00	
Acciones y participaciones de capital	\$0.00	
Compra de títulos y valores	\$0.00	
Inversiones en fideicomisos, mandatos y otros análogos	\$0.00	
Provisiones para contingencias y otras erogaciones especiales	\$0.00	
Amortización de la deuda publica	\$0.00	
Adeudos de ejercicios fiscales anteriores (ADEFAS)	\$0.00	
Otros Egresos Presupuestales No Contables	\$0.00	
3. Más gastos contables no presupuestales		\$4,941,280.69
Estimaciones, depreciaciones, deterioros, obsolescencia y amortizaciones	\$4,941,280.69	
Provisiones	\$0.00	
Disminución de inventarios	\$0.00	
Aumento por insuficiencia de estimaciones por pérdida o deterioro u obsolescencia	\$0.00	
Aumento por insuficiencia de provisiones	\$0.00	
Otros Gastos	\$0.00	
Otros Gastos Contables No Presupuestales	\$0.00	
4. Total de Gasto Contable (4 = 1 - 2 + 3)		\$92,588,298.46

Universidad Politécnica Metropolitana de Hidalgo

b) NOTAS DE MEMORIA (CUENTAS DE ORDEN)

Durante el ejercicio ENERO – DICIEMBRE de 2017 fueron utilizadas las cuentas de orden presupuestarias siguientes:

8.1.1	LEY DE INGRESOS ESTIMADA
8.1.1.1	LEY DE INGRESOS ESTIMADA
8.1.2	LEY DE INGRESOS POR EJECUTAR
8.1.2.1	LEY DE INGRESOS POR EJECUTAR
8.1.4	LEY DE INGRESOS DEVENGADA
8.1.4.1	LEY DE INGRESOS DEVENGADA
8.1.5	LEY DE INGRESOS RECAUDADA
8.1.5.1	LEY DE INGRESOS RECAUDADA
8.2.1	PRESUPUESTO DE EGRESOS APROBADO
8.2.1.1	PRESUPUESTO DE EGRESO APROBADO
8.2.2	PRESUPUESTO DE EGRESOS POR EJERCER
8.2.2.1	PRESUPUESTO DE EGRESOS POR EJERCER
8.2.3.1	AMPLIACIONES AL PRESUPUESTO DE EGRESOS APROBADO
8.2.3.2	REDUCCIONES AL PRESUPUESTO DE EGRESOS APROBADO
8.2.4	PRESUPUESTO DE EGRESOS COMPROMETIDO
8.2.4.1	PRESUPUESTO DE EGRESOS COMPROMETIDO
8.2.5	PRESUPUESTO DE EGRESOS DEVENGADO
8.2.5.1	PRESUPUESTO DE EGRESOS DEVENGADO
8.2.6	PRESUPUESTO DE EGRESOS EJERCIDO
8.2.6.1	PRESUPUESTO DE EGRESOS EJERCIDO
8.2.7	PRESUPUESTO DE EGRESOS PAGADO
8.2.7.1	PRESUPUESTO DE EGRESOS PAGADO

Universidad Politécnica Metropolitana de Hidalgo

c) NOTAS DE GESTIÓN ADMINISTRATIVA

1. INTRODUCCIÓN.

La Universidad Politécnica Metropolitana de Hidalgo con base en el Decreto de Creación emitido por el Ejecutivo del Estado de Hidalgo, de fecha del 17 de noviembre de 2008 opera como Organismo Descentralizado de la Administración Pública del Estado de Hidalgo, con personalidad jurídica y patrimonio propio, teniendo como objeto impartir educación superior en los niveles de licenciatura, ingeniería, especialización tecnológica y otros estudios de posgrado, así como cursos de actualización en sus diversas modalidades, para preparar profesionales con una sólida formación científica, tecnológica y en valores cívicos y éticos, consientes del contexto nacional en lo económico, político y social; Llevar a cabo investigación aplicada y desarrollo tecnológico, pertinentes para el desarrollo económico y social de la región, del Estado y de la Nación; Difundir el conocimiento de la cultura a través de la extensión universitaria y la formación a lo largo de toda la vida; Prestar servicios tecnológicos y de asesoría, que contribuyan a mejorar el desempeño de las empresas y otras organizaciones de la región y del Estado principalmente; Impartir programas de educación continua con orientación a la capacitación para el trabajo y al fomento a la cultura tecnológica de la región, en el Estado y en el País.

Los Estados Financieros de la Universidad Politécnica Metropolitana de Hidalgo, proveen de información financiera a los principales usuarios de la misma, al Congreso y a los ciudadanos.

El objetivo del presente documento es la revelación del contexto y de los aspectos económicos - financieros más relevantes que influyeron en las decisiones del período, tal es el caso el cambio del Ejecutivo Estatal y la adaptación de prioridades y nuevas formas de trabajo; así como la continuación de austeridad en el gasto público.

- Misión: Formar personas íntegras con competencias profesionales que contribuyan al desarrollo sostenible de México, mediante servicios educativos, investigación, transferencia tecnológica e innovación; con calidad de clase mundial, para satisfacer expectativas y necesidades de los sectores público, privado y social.
- Visión: Somos una Universidad consolidada que se ha constituido en un referente internacional en la formación de capital humano, estrechamente vinculada a su entorno, cuyos resultados académicos y aportación emprendedora, la caracterizan como base del desarrollo y fortalecimiento de México, en el concierto mundial.
- Valores: Para coadyuvar al cumplimiento de nuestra Misión y al logro de la Visión, a través de un ejercicio de participación de los integrantes de la comunidad universitaria, aspiramos a los siguientes valores institucionales:

HONESTIDAD: Consideramos que la verdad nos ayuda a decidir y convivir libremente y en paz; por ello, buscamos la verdad para educar y contribuir a una sociedad más justa y transparente.

Universidad Politécnica Metropolitana de Hidalgo

RESPECTO: Comprendemos y somos considerados respecto los derechos, libertades, cualidades y dignidad de todas las personas. Entendemos la diversidad y pluralidad como una forma de crecimiento personal y organizacional que implica aprendizaje y empatía profundos.

EQUIDAD: Buscamos encaminar esfuerzos hacia la igualdad de trato y oportunidades, independientemente de la condición socioeconómica, edad, género, raza o credo.

RESPONSABILIDAD: Cumplimos, atendemos y aplicamos mejoras en las actividades que cada uno de nosotros realizamos, reconociendo las implicaciones de cada una de nuestras elecciones.

LEALTAD: Respondemos a la confianza que la sociedad, gobierno y organizaciones, depositan en nosotros para formar profesionistas del más alto nivel y dar soluciones a través de la investigación. Defendemos y ponemos en alto el nombre de nuestra casa de estudios con nuestros hechos.

SOLIDARIDAD: Asumimos que la ayuda a los demás es bienestar para todos. Trabajar en equipo, interesarse para crear en el entorno soluciones de beneficio común, es nuestra tarea.

COMPROMISO: Creemos que el éxito del otro, es la base de mi éxito. La responsabilidad es base de nuestra labor y rol.

DISCIPLINA: La constancia y puntualidad para el cumplimiento de los deberes y objetivos otorga una ventaja competitiva en nuestro desempeño.

TOLERANCIA: Creemos que la discriminación genera separaciones que conllevan sólo violencia. Por esto, aceptamos con apertura la pluralidad de ideas, creencias y opiniones.

INTEGRIDAD: La entereza y el auto regulamiento para el bien propio y de los demás, así como el apoyo solidario, son base de nuestro quehacer. Aspiramos a la congruencia en nuestros pensamientos, palabras y hechos.

HUMILDAD: Trabajamos para el bien común con sencillez; reconocemos la experiencia y talento de otros, por eso elegimos aprender constantemente de ellos.

INNOVACIÓN: Nos apasionamos por encontrar formas distintas y mejores de hacer las cosas. Utilizamos la creatividad para facilitar el trabajo. Tenemos interés por aprender e inventar permanentemente. Mostramos Iniciativa. Emprendemos personal y organizacionalmente.

2. PANORAMA ECONÓMICO Y FINANCIERO

La economía mexicana se enfrenta a un ambiente externo complejo en donde la débil expansión de la actividad industrial en los Estados Unidos, la persistencia de precios bajos para el petróleo, una mayor aversión al riesgo, así como la volatilidad en los mercados financieros, presentan desafíos a la política económica y las perspectivas de crecimiento. Las prioridades en términos de política pública están centradas en mantener una política monetaria, financiera y fiscal prudente que genere las condiciones para un crecimiento más fuerte a mediano plazo, que también debería ser apoyada por las reformas estructurales bajo implementación.

La Universidad Politécnica Metropolitana de Hidalgo se plantea una administración de total austeridad para este Ejercicio Fiscal 2017, en la que los ahorros de todo tipo de gastos serán fundamentales para poder hacer frente a los gastos de operación de esta casa de estudios, y se tendrán que doblar esfuerzos para generar recursos propios que coadyuven a cumplir con las obligaciones contraídas con el personal administrativo y académico en relación al pago de su sueldo y prestaciones de ley.

Universidad Politécnica Metropolitana de Hidalgo

3. AUTORIZACIÓN E HISTORIA

La Universidad Politécnica Metropolitana de Hidalgo, es un Organismo Descentralizado de la Administración Pública Estatal, dotado de personalidad Jurídica y Patrimonio propios, sectorizada a la Secretaría de Educación Hidalgo, a la cual en lo subsecuente se le identificará como la Universidad con domicilio social en el estado de Hidalgo.

Creada mediante Decreto expedido por el Poder Ejecutivo Estatal publicado en el Periódico Oficial el día 17 de noviembre de 2008. Forma parte del Sistema de Educación Superior del Estado de Hidalgo y atiende al modelo educativo del Subsistema Nacional de Universidades Politécnicas, con apego a las normas, políticas y lineamientos establecidos de común acuerdo, entre las Autoridades Educativas Estatales y Federales.

4. ORGANIZACIÓN Y OBJETO SOCIAL:

- a) **Objeto Social.** Tiene por objeto impartir educación superior en los niveles de licenciatura, ingeniería especialización tecnológica y otros estudios de posgrado, así como cursos de actualización en sus diversas modalidades, para preparar profesionales con una sólida formación científica, tecnológica y en valores cívicos, y éticos, conscientes del contexto nacional en lo económico, político y social. Difundir el conocimiento y la cultura a través de la extensión universitaria y la formación a lo largo de toda la vida. Llevar a cabo investigación aplicada y desarrollo tecnológico, pertinentes para el desarrollo económico y social de la región, del Estado y de la Nación. Prestar servicios tecnológicos y de asesoría, que contribuyan a mejorar el desempeño de las empresas y otras organizaciones de la región y del Estado. Impartir programas de educación continua con orientación a la capacitación, para el trabajo y al fomento de la cultura tecnológica en la región, en el Estado y en el País.
- b) **Principal Actividad.** Impartir educación de nivel superior.
- c) **Ejercicio Fiscal.** El presente documento comprende el ejercicio fiscal 2017 del 1 de enero al 30 de DICIEMBRE.
- d) **Régimen Jurídico.** La Universidad Politécnica Metropolitana de Hidalgo al ser un organismo público de la Administración Pública Estatal, se encuentra dentro de los entes económicos sin fines de lucro. El régimen fiscal aplicable a la Universidad Politécnica Metropolitana de Hidalgo, es el correspondiente a las Personas Morales con Fines No Lucrativos según el artículo 95, fracción X de la Ley del Impuesto Sobre la Renta, por lo que tiene solo la obligación de retener y enterar el impuesto retenido a terceros y exigir la documentación que reúna requisitos fiscales cuando haga pagos y esté obligado a ello en términos de Ley.
- e) **Consideraciones fiscales del ente.** Al ser un organismo sin fines de lucro únicamente las obligaciones fiscales federales recaen en el entero de retenciones mensuales por concepto de Impuesto Sobre la Renta por sueldos y salarios, prestación de servicios profesionales y arrendamiento; además de la Declaración Informativa Anual de retenciones de ISR sueldos y salarios y Subsidio para el empleo. Además de las contribuciones locales de derechos de servicios públicos e impuesto sobre nómina, así como los derivados de la tenencia de vehículos propios de la Universidad.
- f) **Estructura Organizacional básica:**

Universidad Politécnica Metropolitana de Hidalgo



SECRETARÍA DE FINANZAS Y ADMINISTRACIÓN



Estado Libre y Soberano de Hidalgo

SECRETARÍA TÉCNICA DE LA CISCMRDE

GOBIERNO DEL ESTADO DE HIDALGO
 SECRETARÍA DE EDUCACIÓN PÚBLICA
 UNIVERSIDAD POLITÉCNICA METROPOLITANA DE HIDALGO
 ESTRUCTURA AUTORIZADA
 MARZO 2014

NIVEL

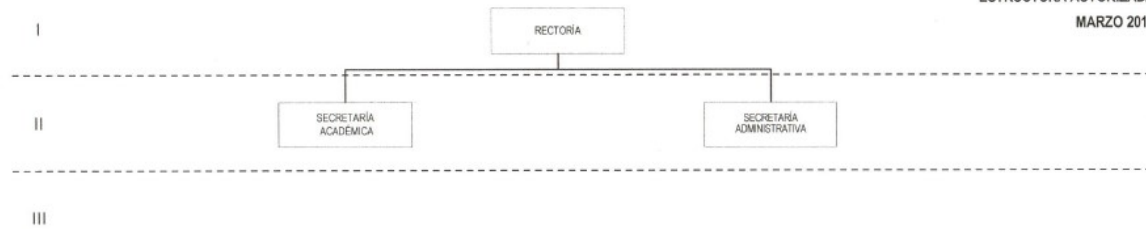

AUTORIZÓ
 LA COMISIÓN INTERNA DE SEGUIMIENTO Y CUMPLIMIENTO
 DE LAS MEDIDAS DE RACIONALIDAD, DISCIPLINA Y
 EFICIENCIA DEL GASTO PÚBLICO

 LIC. AUNARD AGUSTÍN DE LA ROCHA WAITE
 SECRETARIO DE FINANZAS Y ADMINISTRACIÓN

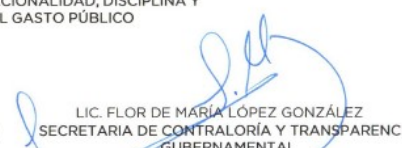
 LIC. FLOR DE MARÍA LÓPEZ GONZÁLEZ
 SECRETARIA DE CONTRALORÍA Y TRANSPARENCIA
 GUBERNAMENTAL

RESUMEN DE PLAZAS		
NIVEL	PUESTO	
I	RECTOR	1
II	SECRETARIO	2
III	DIRECTOR DE ÁREA	7
IV	COORDINADOR	5
V	SUBDIRECTOR DE ÁREA	1
VI	ENCARGADO DE DEPARTAMENTO	17
TOTAL		33

g) **Fideicomisos, mandatos y análogos de los cuales es fideicomitente o fideicomisario.** A la fecha de la emisión de este documento la Universidad Politécnica Metropolitana de Hidalgo no tiene contratos de este tipo.

Universidad Politécnica Metropolitana de Hidalgo

5. BASES DE PREPARACIÓN DE ESTADOS FINANCIEROS

Los Estados Financieros y la información emanada de la contabilidad se sujeta a criterios de utilidad, confiabilidad, relevancia, comprensibilidad y de comparación, así como a otros atributos asociados a cada uno de ellos, como oportunidad, veracidad, representatividad, objetividad, suficiencia, posibilidad de predicción e importancia relativa, con el fin de alcanzar la modernización y armonización que la Ley General de Contabilidad Gubernamental determina.

Los registros se efectúan considerando la base acumulativa para la integración de la información presupuestaria y contable. La contabilización de las transacciones de gasto se hace conforme a la fecha de su realización independientemente de la de su pago y la del ingreso se registra cuando existe jurídicamente el derecho de cobro.

El sistema facilita el reconocimiento de las operaciones de ingresos, gastos, activos, pasivos y patrimoniales.

Los Estados Financieros están apegados a las Normas de Información Financiera, Ley General de Contabilidad Gubernamental, Marco Conceptual de Contabilidad Gubernamental, Manual de Contabilidad Gubernamental y Medidas de Racionalidad, Disciplina y Eficiencia del Gasto Público.

Los postulados básicos empleados en el Sistema de Contabilidad Gubernamental de la Universidad Politécnica Metropolitana de Hidalgo son los siguientes:

- 1) **SUSTANCIA ECONOMICA** el reconocimiento contable de las transacciones, transformaciones internas y otros eventos, que afectan económicamente a la Universidad Politécnica Metropolitana de Hidalgo y delimitan la operación del Sistema de Contabilidad Gubernamental.
- 2) **ENTES PUBLICOS** que refiere a la Universidad Politécnica Metropolitana de Hidalgo como organismo público descentralizado de la Administración Pública Estatal.
- 3) **EXISTENCIA PERMANENTE** La actividad de la Universidad Politécnica Metropolitana de Hidalgo se establece por tiempo indefinido, salvo disposición legal en la que se especifique lo contrario.
- 4) **REVELACION SUFICIENTE** Los estados y la información financiera muestran amplia y claramente la situación financiera y los resultados de Universidad Politécnica Metropolitana de Hidalgo
- 5) **IMPORTANCIA RELATIVA** La información debe mostrar los aspectos importantes de la Universidad Politécnica Metropolitana de Hidalgo que fueron reconocidos contablemente.
- 6) **REGISTRO E INTEGRACION PRESUPUESTARIA** La información presupuestaria de la Universidad Politécnica Metropolitana de Hidalgo se integra en la contabilidad en los mismos términos que se presentan en las cuotas y tarifas autorizadas, y Presupuesto de Egresos autorizado por la Junta de Gobierno. El registro presupuestario del ingreso y del egreso de la Universidad Politécnica Metropolitana de Hidalgo refleja en la contabilidad, considerando sus efectos patrimoniales y su vinculación con las etapas presupuestarias correspondientes.
- 7) **CONSOLIDACION DE LA INFORMACION FINANCIERA** para el caso de la Universidad Politécnica Metropolitana de Hidalgo la consolidación se realiza a través del Ejecutivo Estatal, ya que no cuenta con empresas u organismos dependientes de la misma.

Universidad Politécnica Metropolitana de Hidalgo

- 8) **DEVENGO CONTABLE** Los registros contables se realizan con base acumulativa. El ingreso devengado, es el momento contable que se realiza cuando existe jurídicamente el derecho de cobro de impuestos, derechos, productos, aprovechamientos y otros ingresos. El gasto devengado, refleja el reconocimiento de una obligación de pago a favor de terceros por la recepción de conformidad de bienes, servicios; así como de las obligaciones que derivan de tratados, leyes, decretos, resoluciones y sentencias definitivas.
- 9) **VALUACION** Todos los eventos que afecten económicamente a la Universidad Politécnica Metropolitana de Hidalgo se cuantifican en términos monetarios y se registrarán al costo histórico o al valor económico más objetivo registrándose en moneda nacional.
- 10) **DUALIDAD ECONOMICA** La Universidad Politécnica Metropolitana de Hidalgo reconoce en la contabilidad, la representación de las transacciones y algún otro evento que afecte su situación financiera, su composición por los recursos asignados para el logro de sus fines y por sus fuentes, conforme a los derechos y obligaciones
- 11) **CONSISTENCIA** Ante la existencia de operaciones similares, corresponde un mismo tratamiento contable, el cual permanece a través del tiempo, en tanto no cambie la esencia económica de las operaciones

6. POLÍTICAS DE CONTABILIDAD SIGNIFICATIVAS

Las principales políticas contables de la Universidad Politécnica Metropolitana de Hidalgo se resumen a continuación:

Los estados financieros al 31 de DICIEMBRE de 2017 están en pesos históricos y no reconocen los efectos de la inflación en la información financiera contenidos en las Normas de Información Financiera, en tanto la CONAC no emita lo conducente.

La información se elabora conforme a las normas, criterios y principios técnicos emitidos por la CONAC y las disposiciones legales aplicables, obedeciendo a las mejores prácticas contables.

Para la clasificación y registro de las operaciones presupuestarias y contables se alinea el Clasificador por Objeto del Gasto, Clasificador por Tipo de Gasto, Clasificador Funcional del Gasto y Clasificador por Rubro de Ingresos emitidos por la Secretaría de Finanzas del Gobierno del Estado de Hidalgo al Plan de Cuentas emitido por la CONAC.

Las notas descritas son parte integral de los Estados Financieros de la Universidad Politécnica Metropolitana de Hidalgo al 31 de DICIEMBRE de 2017.

Universidad Politécnica Metropolitana de Hidalgo

7. POSICION EN MONEDA EXTRANJERA Y PROTECCION POR RIESGO CAMBIARIO

La Universidad Politécnica Metropolitana de Hidalgo no tiene Derechos (activos) ni Obligaciones (pasivos) en moneda extranjera.

8. REPORTE ANALITICO DEL ACTIVO

La Universidad Politécnica Metropolitana de Hidalgo utiliza las depreciaciones recomendadas por la CONAC considerando que los bienes con los que cuenta se les brinda un uso normal y adecuado conforme a sus características.

Las depreciaciones y estimaciones de vida útil son las siguientes de acuerdo a los bienes con los que cuenta la Universidad Politécnica Metropolitana de Hidalgo:

Concepto	Años de vida útil	% de depreciación anual
BIENES INMUEBLES, INFRAESTRUCTURA Y CONSTRUCCIONES EN PROCESO		
Viviendas	50	2
Edificios No Habitacionales	30	3.3
BIENES MUEBLES		
Mobiliario y Equipo de Administración		
Muebles de Oficina y Estantería	10	10
Muebles, Excepto De Oficina Y Estantería	10	10
Equipo de Cómputo y de Tecnologías de la Información	3	33.3
Otros Mobiliarios y Equipos de Administración	10	10
Mobiliario y Equipo Educativo y Recreativo		
Equipos y Aparatos Audiovisuales	3	33.3



Universidad Politécnica Metropolitana de Hidalgo

Aparatos Deportivos	5	20
Cámaras Fotográficas y de Video	3	33.3
Otro Mobiliario y Equipo Educativo y Recreativo	5	20
Equipo de Transporte		
Automóviles y Equipo Terrestre	5	20
Carrocerías y Remolques	5	20
Maquinaria, Otros Equipos y Herramientas		
Maquinaria y Equipo Industrial	10	10
Sistemas de Aire Acondicionado, Calefacción y de Refrigeración Industrial y Comercial	10	10
Equipo de Comunicación y Telecomunicación	10	10
Equipos de Generación Eléctrica, Aparatos y Accesorios Eléctricos	10	10
Herramientas y Máquinas-Herramienta	10	10

Universidad Politécnica Metropolitana de Hidalgo

El importe de los gastos capitalizados en el ejercicio corresponde de acuerdo a lo siguiente:

ACTIVO FIJO	SALDOS ALL 31 DE DICIEMBRE 2016	CARGOS	ABONOS	SALDO
BIENES INMUEBLES, INFRAESTRUCTURA Y CONSTRUCCIONES	75,486,991.63	60,876,793.19	0.00	136,363,784.82
TERRENOS	6,000,000.00	0.00	0.00	6,000,000.00
EDIFICIOS NO HABITACIONALES	69,486,991.63	60,876,793.19	0.00	130,363,784.82
BIENES MUEBLES	44,446,007.01	35,883,760.82	455,825.59	79,873,942.24
MOBILIARIO Y EQUIPO DE ADMINISTRACIÓN	10,222,105.94	2,274,013.61	116,325.59	12,379,793.96
MOBILIARIO Y EQUIPO EDUCACIONAL Y RECREATIVO	5,596,474.79	723,031.29	0	6,319,506.08
EQUIPO E INSTRUMENTAL MÉDICO Y DE LABORATORIO	6,595,882.62	121,350.96	0	6,717,233.58
VEHÍCULOS Y EQUIPO DE TRANSPORTE	7,701,084.02	32,458,658.99	339,500.00	39,820,243.01
MAQUINARIA, OTROS EQUIPOS Y HERRAMIENTAS	14,330,459.64	306,705.97	0	14,637,165.61
ACTIVOS INTANGIBLES	163,592.29	200,345.03	0	363,937.32
SOFTWARE	136,803.27	180,185.57	0	316,988.84
PATENTES, MARCAS Y DERECHOS	4,160.29	0	0	4,160.29
LICENCIAS	22,628.73	20,159.46	0	42,788.19
TOTAL	120,096,590.93	96,960,899.04	455,825.59	216,601,664.38

9. FIDEICOMISOS, MANDATOS Y ANALOGOS

A la fecha de la emisión de este documento la Universidad Politécnica Metropolitana de Hidalgo no tiene contratos de este tipo.

10. REPORTE DE RECAUDACION

El presupuesto anual de ingresos se autorizó en la II Sesión Extraordinaria del año 2017 H. Junta Directiva, Al 31 de DICIEMBRE 2017 se Estimó la captación de Ingresos Propios por \$13'000,000.00 (Trece millones de pesos 00/100 M.N.), integrados como sigue:

Universidad Politécnica Metropolitana de Hidalgo

CONCEPTO	ORIGINAL
DERECHOS	\$12,845,200.00
PRODUCTOS	\$121,900.00
APROVECHAMIENTOS	\$32,900.00
TOTAL	\$13,000,000.00

La captación de Ingresos Propios al 31 de DICIEMBRE 2017 es de **\$19,909,468.39** (Diecinueve millones novecientos nueve mil cuatrocientos sesenta y ocho pesos 39/100 M.N.) integrados de la siguiente forma:

CONCEPTO	MODIFICADO
DERECHOS	\$13,464,054.38
PRODUCTOS	\$254,240.43
APROVECHAMIENTOS	\$6,191,173.58
TOTAL DE INGRESOS	\$19,909,468.39

En cuanto a la programación del ingreso estimado por subsidios y transferencias en el ejercicio 2017 se autorizó **\$23,584,392.00** del Subsidio Federal y **\$23,584,392.00** del Subsidio Estatal, haciendo un total de **\$47,168,784.00**, teniendo una ampliación de 285,000.00 por cada uno, de los cuales se han recaudado un total **\$46,216,752.00**.

En la siguiente tabla se muestra el ejercicio del Presupuesto de Ingresos al 31 de DICIEMBRE:

Universidad Politécnica Metropolitana de Hidalgo

Rubro de Ingresos	Ingreso				
	Estimado	Ampliaciones y Reducciones	Modificado	Devengado	Recaudado
	(1)	(2)	(3= 1 + 2)	(4)	(5)
Impuestos	-	-	-	-	-
Cuotas y Aportaciones de Seguridad Social	-	-	-	-	-
Contribuciones de Mejoras	-	-	-	-	-
Derechos	12,845,205.00	618,849.38	13,464,054.38	13,464,054.38	13,464,054.38
Productos	121,895.00	136,285.86	258,180.86	258,180.86	258,180.86
Corriente	121,895.00	132,345.43	254,240.43	254,240.43	254,240.43
Capital	-	3,940.43	3,940.43	3,940.43	3,940.43
Aprovechamientos	32,900.00	6,158,273.58	6,191,173.58	6,191,173.58	6,191,173.58
Corriente	32,900.00	6,158,273.58	6,191,173.58	6,191,173.58	6,191,173.58
Capital	-	-	-	-	-
Ingresos por Ventas de Bienes y Servicios	-	-	-	-	-
Participaciones y Aportaciones	-	25,941,793.65	25,941,793.65	25,941,793.65	25,941,793.65
Transferencias, Asignaciones, Subsidios y Otras Ayudas	47,168,784.00	570,000.00	47,738,784.00	47,738,784.00	46,216,752.00
Ingresos Derivados de Financiamientos	-	-	-	-	-
Total	60,168,784.00	33,425,202.47	93,593,986.47	93,593,986.47	92,071,954.47

Con la información anterior la Universidad Politécnica Metropolitana de Hidalgo obtuvo Ingresos **Devengados** por la cantidad de **\$93,593,986.47** de los cuales fueron **Recaudados \$92,071,954.47** quedando monto pendiente de ministración por parte del Estado al 31 de DICIEMBRE de 2017.

Universidad Politécnica Metropolitana de Hidalgo

11. INFORMACION SOBRE LA DEUDA Y REPORTE ANALITICO DE LA DEUDA

La Universidad Politécnica Metropolitana de Hidalgo no tiene contratada deuda pública, ni instrumentos financieros; la información representada en estados financieros en el rubro de pasivo corresponde a servicios personales por pagar, retenciones y contribuciones por pagar, así como otros pasivos que en conjunto ascienden a la cantidad total en pasivo de **\$ 5,303,656.44**

Deuda respecto al PIB: 0.00%

12. CALIFICACIONES OTORGADAS

La Universidad Politécnica Metropolitana de Hidalgo no ha sido sujeta de una calificación crediticia.

13. PROCESO DE MEJORA

Como principales acciones para el mejoramiento del control interno se ha adoptado el programa de racionalidad instruido por el ejecutivo estatal con la finalidad de reducir el gasto público, eficientar los procesos establecidos en los manuales de organización y manual de procedimientos, así como un estricto apego al código de conducta.

En cuanto a la racionalidad de gasto se ha evitado la contratación de personal innecesario, no realizar pagos injustificados por concepto de viáticos y combustibles, evitar desperdicios de material de oficina entre otros.

Cabe señalar que la Universidad Politécnica Metropolitana de Hidalgo trabajo sobre el modelo de organización sustentable el cual tiene por objeto la restricción del uso de materiales PET, privilegiando el uso de materiales renovables o amigables con el medio ambiente.

Las medidas de desempeño financiero están directamente relacionadas con los objetivos y metas trazados en los programas y proyectos aprobados en el Presupuesto de Egresos con base a resultados, por lo que se promueve la transparencia en el uso de los recursos financieros tomando medidas de control interno que involucran cuentas mancomunadas, solicitudes de transferencia, liberación de transferencias electrónicas de fondos mediante la autorización de dos firmas.

Universidad Politécnica Metropolitana de Hidalgo

14. INFORMACION POR SEGMENTOS

La Universidad Politécnica Metropolitana de Hidalgo centra sus actividades operativas y funciones en una sola región geográfica establecida en el municipio de Tolcayuca Hidalgo

15. EVENTOS POSTERIORES AL CIERRE

A la fecha de emisión del presente documento no han ocurrido eventos posteriores al cierre del 31 de DICIEMBRE de 2017 que afecten económicamente la entidad.

16. PARTES RELACIONADAS

No existen partes relacionadas que pudieran ejercer influencia significativa sobre la toma de decisiones financieras y operativas

“Bajo protesta de decir verdad declaramos que los Estados Financieros y sus Notas son razonablemente correctos y responsabilidad del emisor”

M. en C. Gerardo Marcelino Lara Orozco
Rector

L.C. Fernando Gómez Espinosa
Secretario Administrativo

1. Ingresos Presupuestarios		\$93,593,986.47
2. Más ingresos contables no presupuestarios		\$55,252.22
Incremento por variación de inventarios	\$0.00	
Disminución del exceso de estimaciones por pérdida o deterioro u obsolescencia	\$0.00	
Disminución del exceso de provisiones	\$0.00	
Otros ingresos y beneficios varios	\$51,311.79	
Otros ingresos contables no presupuestarios	\$3,940.43	
3. Menos ingresos presupuestarios no contables		\$3,940.43
Productos de capital	\$3,940.43	
Aprovechamientos capital	\$0.00	
Ingresos derivados de financiamientos	\$0.00	
Otros Ingresos presupuestarios no contables	\$0.00	
4. Ingresos Contables (4 = 1 + 2 - 3)		\$93,645,298.26



Nombre del Ente Público
Conciliación entre los Egresos Presupuestarios
y los Gastos Contables
Correspondiente del 01 de enero al 31 de diciembre del 2017



1. Total de egresos (presupuestarios)		\$93,155,366.87
2. Menos egresos presupuestarios no contables		\$5,508,349.10
Mobiliario y equipo de administración	\$2,249,189.61	
Mobiliario y equipo educacional y recreativo	\$632,722.26	
Equipo e instrumental médico y de laboratorio	\$115,386.24	
Vehículos y equipo de transporte	\$2,003,999.99	
Equipo de defensa y seguridad	\$0.00	
Maquinaria, otros equipos y herramientas	\$306,705.97	
Activos biológicos	\$0.00	
Bienes inmuebles	\$0.00	
Activos intangibles	\$200,345.03	
Obra pública en bienes propios	\$0.00	
Acciones y participaciones de capital	\$0.00	
Compra de títulos y valores	\$0.00	
Inversiones en fideicomisos, mandatos y otros análogos	\$0.00	
Provisiones para contingencias y otras erogaciones especiales	\$0.00	
Amortización de la deuda pública	\$0.00	
Adeudos de ejercicios fiscales anteriores (ADEFAS)	\$0.00	
Otros Egresos Presupuestales No Contables	\$0.00	
3. Más gastos contables no presupuestales		\$4,941,280.69
Estimaciones, depreciaciones, deterioros, obsolescencia y amortizaciones	\$4,941,280.69	
Provisiones	\$0.00	
Disminución de inventarios	\$0.00	
Aumento por insuficiencia de estimaciones por pérdida o deterioro u obsolescencia	\$0.00	
Aumento por insuficiencia de provisiones	\$0.00	
Otros Gastos	\$0.00	
Otros Gastos Contables No Presupuestales	\$0.00	
4. Total de Gasto Contable (4 = 1 - 2 + 3)		\$92,588,298.46

Rubro de Ingresos	Ingreso					Diferencia (6= 5 - 1)
	Estimado	Ampliaciones y Reducciones	Modificado	Devengado	Recaudado	
	(1)	(2)	(3= 1 + 2)	(4)	(5)	
Impuestos	0.00	0.00	0.00	0.00	0.00	0.00
Cuotas y Aportaciones de Seguridad Social	0.00	0.00	0.00	0.00	0.00	0.00
Contribuciones de Mejoras	0.00	0.00	0.00	0.00	0.00	0.00
Derechos	12,845,205.00	618,849.38	13,464,054.38	13,464,054.38	13,464,054.38	618,849.38
Productos	121,895.00	136,285.86	258,180.86	258,180.86	258,180.86	136,285.86
Corriente	121,895.00	132,345.43	254,240.43	254,240.43	254,240.43	132,345.43
Capital	0.00	3,940.43	3,940.43	3,940.43	3,940.43	3,940.43
Aprovechamientos	32,900.00	6,158,273.58	6,191,173.58	6,191,173.58	6,191,173.58	6,158,273.58
Corriente	32,900.00	6,158,273.58	6,191,173.58	6,191,173.58	6,191,173.58	6,158,273.58
Capital	0.00	0.00	0.00	0.00	0.00	0.00
Ingresos por Ventas de Bienes y Servicios	0.00	0.00	0.00	0.00	0.00	0.00
Participaciones y Aportaciones	0.00	25,941,793.65	25,941,793.65	25,941,793.65	25,941,793.65	25,941,793.65
Transferencias, Asignaciones, Subsidios y Otras Ayudas	47,168,784.00	570,000.00	47,738,784.00	47,738,784.00	46,216,752.00	-952,032.00
Ingresos Derivados de Financiamientos	0.00	0.00	0.00	0.00	0.00	0.00
Total	60,168,784.00	33,425,202.47	93,593,986.47	93,593,986.47	92,071,954.47	31,903,170.47
Ingresos excedentes						

Estado Analítico de Ingresos Por Fuente de Financiamiento	Ingreso					Diferencia (6= 5 - 1)
	Estimado	Ampliaciones y Reducciones	Modificado	Devengado	Recaudado	
	(1)	(2)	(3= 1 + 2)	(4)	(5)	
Ingresos del Gobierno	13,000,000.00	32,855,202.47	45,855,202.47	45,855,202.47	45,855,202.47	32,855,202.47
Impuestos	0.00	0.00	0.00	0.00	0.00	0.00
Contribuciones de Mejoras	0.00	0.00	0.00	0.00	0.00	0.00
Derechos	12,845,205.00	618,849.38	13,464,054.38	13,464,054.38	13,464,054.38	618,849.38
Productos	121,895.00	136,285.86	258,180.86	258,180.86	258,180.86	136,285.86
Corriente	121,895.00	132,345.43	254,240.43	254,240.43	254,240.43	132,345.43
Capital	0.00	3,940.43	3,940.43	3,940.43	3,940.43	3,940.43
Aprovechamientos	32,900.00	6,158,273.58	6,191,173.58	6,191,173.58	6,191,173.58	6,158,273.58
Corriente	32,900.00	6,158,273.58	6,191,173.58	6,191,173.58	6,191,173.58	6,158,273.58
Capital	0.00	0.00	0.00	0.00	0.00	0.00
Participaciones y Aportaciones	0.00	25,941,793.65	25,941,793.65	25,941,793.65	25,941,793.65	25,941,793.65
Transferencias, Asignaciones, Subsidios y Otras Ayudas	0.00	0.00	0.00	0.00	0.00	0.00
Ingresos de Organismos y Empresas	47,168,784.00	570,000.00	47,738,784.00	47,738,784.00	46,216,752.00	0
Cuotas y Aportaciones de Seguridad Social	0.00	0.00	0.00	0.00	0.00	0.00
Ingresos por Ventas de Bienes y Servicios	0.00	0.00	0.00	0.00	0.00	0.00
Transferencias, Asignaciones, Subsidios y Otras Ayudas	47,168,784.00	570,000.00	47,738,784.00	47,738,784.00	46,216,752.00	-952,032.00
Ingresos derivados de financiamiento	0.00	0.00	0.00	0.00	0.00	0
Ingresos Derivados de Financiamientos	0.00	0.00	0.00	0.00	0.00	0.00
Total	60,168,784.00	33,425,202.47	93,593,986.47	93,593,986.47	92,071,954.47	32,855,202.47
Ingresos excedentes						

Bajo protesta de decir verdad declaramos que los Estados Financieros y sus Notas son razonablemente correctos y responsabilidad del emisor.

M. en C. Gerardo Marcelino Lara Orozco
 Rector

L.C. Fernando Gómez Espinosa
 Secretario Administrativo

Concepto	Egresos					Subejercicio 6 = (3 - 4)
	Aprobado	Ampliaciones/ (Reducciones)	Modificado	Devengado	Pagado	
	1	2	3 = (1 + 2)	4	5	
Inversiones Financieras y Otras Provisiones	0.00	0.00	0.00	0.00	0.00	0.00
Inversiones Para el Fomento de Actividades Productivas	0.00	0.00	0.00	0.00	0.00	0.00
Acciones y Participaciones de Capital	0.00	0.00	0.00	0.00	0.00	0.00
Compra de Títulos y Valores	0.00	0.00	0.00	0.00	0.00	0.00
Concesión de Préstamos	0.00	0.00	0.00	0.00	0.00	0.00
Inversiones en Fideicomisos, Mandatos y Otros Análogos	0.00	0.00	0.00	0.00	0.00	0.00
Otras Inversiones Financieras	0.00	0.00	0.00	0.00	0.00	0.00
Provisiones para Contingencias y Otras Erogaciones Especiales	0.00	0.00	0.00	0.00	0.00	0.00
Participaciones y Aportaciones	0.00	0.00	0.00	0.00	0.00	0.00
Participaciones	0.00	0.00	0.00	0.00	0.00	0.00
Aportaciones	0.00	0.00	0.00	0.00	0.00	0.00
Convenios	0.00	0.00	0.00	0.00	0.00	0.00
Deuda Pública	0.00	0.00	0.00	0.00	0.00	0.00
Amortización de la Deuda Pública	0.00	0.00	0.00	0.00	0.00	0.00
Intereses de la Deuda Pública	0.00	0.00	0.00	0.00	0.00	0.00
Comisiones de la Deuda Pública	0.00	0.00	0.00	0.00	0.00	0.00
Gastos de la Deuda Pública	0.00	0.00	0.00	0.00	0.00	0.00
Costo por Coberturas	0.00	0.00	0.00	0.00	0.00	0.00
Apoyos Financieros	0.00	0.00	0.00	0.00	0.00	0.00
Adeudos de Ejercicios Fiscales Anteriores (Adefas)	0.00	0.00	0.00	0.00	0.00	0.00
Total del Gasto	60,168,784.00	33,425,202.47	93,593,986.47	93,155,366.87	83,914,805.37	438,619.60

Bajo protesta de decir verdad declaramos que los Estados Financieros y sus Notas son razonablemente correctos y responsabilidad del emisor.

 M. en C. Gerardo Marcelino Lara Orozco
 Rector

 L.C. Fernando Gómez Espinosa
 Secretario Administrativo

Concepto	Egresos					Subejercicio 6 = (3 - 4)
	Aprobado	Ampliaciones/ (Reducciones)	Modificado	Devengado	Pagado	
	1	2	3 = (1 + 2)	4	5	
			0.00			0.00
			0.00			0.00
			0.00			0.00
			0.00			0.00
			0.00			0.00
			0.00			0.00
			0.00			0.00
			0.00			0.00
			0.00			0.00
			0.00			0.00
Total del Gasto	60,168,784.00	33,425,202.47	93,593,986.47	93,155,366.87	83,914,805.37	438,619.60

Bajo protesta de decir verdad declaramos que los Estados Financieros y sus Notas son razonablemente correctos y responsabilidad del emisor.

M. en C. Gerardo Marcelino Lara Orozco
Rector

L.C. Fernando Gómez Espinosa
Secretario Administrativo



Cuenta Pública 2017
Universidad Politécnica Metropolitana de Hidalgo
Estado Analítico del Ejercicio del Presupuesto de Egresos
Clasificación Económica (por Tipo de Gasto)
Del 1 de enero al 31 de diciembre del 2017



Concepto	Egresos					Subejercicio
	Aprobado	Ampliaciones/ (Reducciones)	Modificado	Devengado	Pagado	
	1	2	3 = (1 + 2)	4	5	
Gasto Corriente	57,793,784.00	30,291,853.37	88,085,637.37	87,647,017.77	79,316,456.27	438,619.60
Gasto de Capital	2,375,000.00	3,133,349.10	5,508,349.10	5,508,349.10	4,598,349.10	0.00
Amortización de la Deuda y Disminución de Pasivos	0.00	0.00	0.00	0.00	0.00	0.00
Pensiones y Jubilaciones	0.00	0.00	0.00	0.00	0.00	0.00
Participaciones	0.00	0.00	0.00	0.00	0.00	0.00
Total del Gasto	60,168,784.00	33,425,202.47	93,593,986.47	93,155,366.87	83,914,805.37	438,619.60

Bajo protesta de decir verdad declaramos que los Estados Financieros y sus Notas son razonablemente correctos y responsabilidad del emisor.

M. en C. Gerardo Marcelino Lara Orozco
Rector

L.C. Fernando Gómez Espinosa
Secretario Administrativo

Concepto	Egresos					Subejercicio 6 = (3 - 4)
	Aprobado	Ampliaciones/ (Reducciones)	Modificado	Devengado	Pagado	
	1	2	3 = (1 + 2)	4	5	
Gobierno	0.00	0.00	0.00	0.00	0.00	0.00
Legislación	0.00	0.00	0.00	0.00	0.00	0.00
Justicia	0.00	0.00	0.00	0.00	0.00	0.00
Coordinación de la Política de Gobierno	0.00	0.00	0.00	0.00	0.00	0.00
Relaciones Exteriores	0.00	0.00	0.00	0.00	0.00	0.00
Asuntos Financieros y Hacendarios	0.00	0.00	0.00	0.00	0.00	0.00
Seguridad Nacional	0.00	0.00	0.00	0.00	0.00	0.00
Asuntos de Orden Público y de Seguridad Interior	0.00	0.00	0.00	0.00	0.00	0.00
Otros Servicios Generales	0.00	0.00	0.00	0.00	0.00	0.00
Desarrollo Social	60,168,784.00	33,425,202.47	93,593,986.47	93,155,366.87	83,914,805.37	438,619.60
Protección Ambiental	0.00	0.00	0.00	0.00	0.00	0.00
Vivienda y Servicios a la Comunidad	0.00	0.00	0.00	0.00	0.00	0.00
Salud	0.00	0.00	0.00	0.00	0.00	0.00
Recreación, Cultura y Otras Manifestaciones Sociales	0.00	0.00	0.00	0.00	0.00	0.00
Educación	60,168,784.00	33,425,202.47	93,593,986.47	93,155,366.87	83,914,805.37	438,619.60
Protección Social	0.00	0.00	0.00	0.00	0.00	0.00
Otros Asuntos Sociales	0.00	0.00	0.00	0.00	0.00	0.00
Desarrollo Económico	0.00	0.00	0.00	0.00	0.00	0.00
Asuntos Económicos, Comerciales y Laborales en General	0.00	0.00	0.00	0.00	0.00	0.00
Agropecuaria, Silvicultura, Pesca y Caza	0.00	0.00	0.00	0.00	0.00	0.00
Combustibles y Energía	0.00	0.00	0.00	0.00	0.00	0.00
Minería, Manufacturas y Construcción	0.00	0.00	0.00	0.00	0.00	0.00
Transporte	0.00	0.00	0.00	0.00	0.00	0.00
Comunicaciones	0.00	0.00	0.00	0.00	0.00	0.00
Turismo	0.00	0.00	0.00	0.00	0.00	0.00
Ciencia, Tecnología e Innovación	0.00	0.00	0.00	0.00	0.00	0.00
Otras Industrias y Otros Asuntos Económicos	0.00	0.00	0.00	0.00	0.00	0.00
Otras no Clasificadas en Funciones Anteriores	0.00	0.00	0.00	0.00	0.00	0.00
Transacciones de la Deuda Pública / Costo Financiero de la Deuda	0.00	0.00	0.00	0.00	0.00	0.00
Transferencias, Participaciones y Aportaciones entre Diferentes Niveles y Ordenes de Gobierno	0.00	0.00	0.00	0.00	0.00	0.00
Saneamiento del Sistema Financiero	0.00	0.00	0.00	0.00	0.00	0.00
Adeudos de Ejercicios Fiscales Anteriores	0.00	0.00	0.00	0.00	0.00	0.00
Total del Gasto	60,168,784.00	33,425,202.47	93,593,986.47	93,155,366.87	83,914,805.37	438,619.60

Bajo protesta de decir verdad declaramos que los Estados Financieros y sus Notas son razonablemente correctos y responsabilidad del emisor.

M. en C. Gerardo Marcelino Lara Orozco
 Rector

L.C. Fernando Gómez Espinosa
 Secretario Administrativo

Identificación de Crédito o Instrumento	Contratación/Colocación	Amortización	Endeudamiento Neto
	A	B	C = A - B
Creditos Bancarios			
La U.P.M.H. no tiene contratada deuda	0	0	0
			0
			0
			0
			0
			0
			0
			0
			0
			0
			0
Total Créditos Bancarios	0	0	0
Otros Instrumentos de Deuda			
La U.P.M.H. no tiene contratada deuda	0	0	0
			0
			0
			0
			0
			0
			0
			0
			0
			0
			0
Total Otros Instrumentos de Deuda	0	0	0
TOTAL	0	0	0

Bajo protesta de decir verdad declaramos que los Estados Financieros y sus Notas son razonablemente correctos y responsabilidad del emisor.

M. en C. Gerardo Marcelino Lara Orozco
Rector

L.C. Fernando Gómez Espinosa
Secretario Administrativo



Cuenta Pública 2017
Universidad Politécnica Metropolitana de Hidalgo
Intereses de la Deuda
Del 1 de enero al 31 de diciembre del 2017



Identificación de Crédito o Instrumento	Devengado	Pagado
Créditos Bancarios		
La U.P.M.H. no tiene contratada deuda	0	0
NO APLICA		
Total de intereses de Créditos Bancarios	0	0

Otros Instrumentos de Deuda		
La U.P.M.H. no tiene contratada deuda	0	0
NO APLICA		
Total de intereses de Otros Instrumentos de Deuda	0	0

TOTAL	0	0
--------------	----------	----------

Bajo protesta de decir verdad declaramos que los Estados Financieros y sus Notas son razonablemente correctos y responsabilidad del emisor.

M. en C. Gerardo Marcelino Lara Orozco
Rector

L.C. Fernando Gómez Espinosa
Secretario Administrativo

Concepto	Estimado	Devengado	Pagado ³
I. Ingresos Presupuestarios (I=1+2)	60168784	93593986.47	92071954.47
1. Ingresos del Gobierno de la Entidad Federativa ¹	0	0	0
2. Ingresos del Sector Paraestatal ¹	60,168,784.00	93,593,986.47	92,071,954.47
II. Egresos Presupuestarios (II=3+4)	60168784	93155366.87	83914805.37
3. Egresos del Gobierno de la Entidad Federativa ²	0	0	0
4. Egresos del Sector Paraestatal ²	60,168,784.00	93,155,366.87	83,914,805.37
III. Balance Presupuestario (Superávit o Déficit) (III = I - II)	0	438619.6	8157149.1

Concepto	Estimado	Devengado	Pagado ³
III. Balance presupuestario (Superávit o Déficit)	0	438619.6	8157149.1
IV. Intereses, Comisiones y Gastos de la Deuda	0	0	0
V. Balance Primario (Superávit o Déficit) (V= III - IV)	0	438619.6	8157149.1

Concepto	Estimado	Devengado	Pagado ³
A. Financiamiento	0	0	0
B. Amortización de la deuda	0	0	0
C. Endeudamiento ó desendeudamiento (C = A - B)	0	0	0

1 Los Ingresos que se presentan son los ingresos presupuestarios totales sin incluir los ingresos por financiamientos. Los Ingresos del Gobierno de la Entidad Federativa corresponden a los del Poder Ejecutivo, Legislativo Judicial y Autónomos.

2 Los egresos que se presentan son los egresos presupuestarios totales sin incluir los egresos por amortización. Los egresos del Gobierno de la Entidad Federativa corresponden a los del Poder Ejecutivo, Legislativo, Judicial y Órganos Autónomos.

3 Para Ingresos se reportan los ingresos recaudados; para egresos se reportan los egresos pagados.

Bajo protesta de decir verdad declaramos que los Estados Financieros y sus Notas son razonablemente correctos y responsabilidad del emisor.

M. en C. Gerardo Marcelino Lara Orozco
Rector

L.C. Fernando Gómez Espinosa
Secretario Administrativo

Ente Público: Universidad Politécnica Metropolitana de Hidalgo

Código	Concepto	TOTAL
1	INGRESOS	
1.1	INGRESOS CORRIENTES	\$ 93,590,046.04
1.1.1	Impuestos	0.00
1.1.2	Contribuciones a la Seguridad Social	0.00
1.1.3	Contribuciones de Mejoras	0.00
1.1.4	Derechos, Productos y Aprovechamientos Corrientes	19,909,468.39
1.1.5	Rentas de la Propiedad	0.00
1.1.6	Venta de Bienes y Servicios de Entidades del Gobierno Federal/ Ingresos de Explotación de Entidades Empresariales	0.00
1.1.7	Subsidios y Subvenciones Recibidos por las Entidades Empresariales Públicas	0.00
1.1.8	Transferencias, Asignaciones y Donativos Corrientes Recibidos	47,738,784.00
1.1.9	Participaciones	25,941,793.65
1.2	INGRESOS DE CAPITAL	\$ 7,462,572.41
1.2.1	Venta (Disposición) de Activos	\$ 51,311.79
1.2.1.1	Venta de Activos Fijos	51,311.79
1.2.1.2	Venta de Objetos de Valor	0.00
1.2.1.3	Venta de Activos No Producidos	0.00
1.2.2	Disminución de Existencias	0.00
1.2.3	Incremento de la depreciación, amortización, estimaciones y provisiones acumuladas	7,407,320.19
1.2.4	Transferencias, asignaciones y donativos de capital recibidos	3,940.43
1.2.5	Recuperación de inversiones financieras realizadas con fines de política	0.00
	TOTAL DE INGRESOS	\$ 101,052,618.45
2	GASTOS	
2.1	GASTOS CORRIENTES	\$ 93,166,853.89
2.1.1	Gastos de consumo de los entes del Gobierno General/ Gastos de Explotación de las entidades empresariales	75,788,166.30
2.1.1.1	Remuneraciones	39,883,333.25
2.1.1.2	Compra de bienes y servicios	30,963,552.36
2.1.1.3	Variación de Existencias (Disminución (+) Incremento (-))	0.00
2.1.1.4	Depreciación y amortización (Consumo de Capital Fijo)	4,941,280.69
2.1.1.5	Estimaciones por Deterioro de Inventarios	0.00
2.1.1.6	Impuestos sobre los productos, la producción y las importaciones de las entidades empresariales	0.00
2.1.2	Prestaciones de la Seguridad Social	0.00
2.1.3	Gastos de la propiedad	578,555.43
2.1.3.1	Intereses	0.00
2.1.3.2	Gastos de la Propiedad Distintos de Intereses	578,555.43
2.1.4	Subsidios y Subvenciones a Empresas	0.00
2.1.5	Transferencias, asignaciones y donativos corrientes otorgados	16,800,132.16
2.1.6	Impuestos sobre los ingresos, la riqueza y otros a las entidades empresariales públicas	0.00
2.1.7	Participaciones	0.00
2.1.8	Provisiones y Otras Estimaciones	0.00
2.2	GASTOS DE CAPITAL	\$ 3,845,626.58
2.2.1	Construcciones en Proceso	0.00
2.2.2	Activos Fijos (Formación bruta de capital fijo)	3,845,626.58
2.2.3	Incremento de existencias	0.00
2.2.4	Objetos de valor	0.00
2.2.5	Activos no producidos	0.00
2.2.6	Transferencias, asignaciones y donativos de capital otorgados	0.00
2.2.7	Inversiones financieras realizadas con fines de política económica	0.00
	TOTAL DEL GASTO	\$ 97,012,480.47
3	FINANCIAMIENTO	
3.1	FUENTES FINANCIERAS	\$ 110,225,398.34
3.1.1	Disminución de activos financieros	9,362,902.41
3.1.2	Incremento de pasivos	1,201,237.50
3.1.3	Incremento del patrimonio	99,661,258.43
	TOTAL FUENTES FINANCIERAS	\$ 110,225,398.34

Las tres cuentas conforman el concepto "Formación de Capital"

Ente Público: Universidad Politécnica Metropolitana de Hidalgo

Código	Concepto		TOTAL
3.2	APLICACIONES FINANCIERAS (USOS)	\$	21,127,645.08
3.2.1	Incremento de activos financieros		70,778.56
3.2.2	Disminución de pasivos		8,724,903.62
3.2.3	Disminución de Patrimonio		12,331,962.90
	TOTAL APLICACIONES FINANCIERAS	\$	21,127,645.08

Bajo protesta de decir verdad declaramos que los Estados Financieros y sus Notas son razonablemente correctos y responsabilidad del emisor.

M. en C. Gerardo Marcelino Lara Orozco
Rector

L.C. Fernando Gómez Espinosa
Secretario Administrativo

Cuenta Pública 2017
Universidad Politécnica Metropolitana de Hidalgo
Gasto por Categoría Programática
Del 1 de enero al 31 de diciembre del 2017

Concepto	Egresos					Subejercicio 6 = (3 - 4)
	Aprobado	Ampliaciones/ (Reducciones)	Modificado	Devengado	Pagado	
	1	2	3 = (1 + 2)	4	5	
Programas	60,168,784	33,425,202	93,593,986	93,155,367	83,914,805	438,620
Subsidios: Sector Social y Privado o Entidades Federativas y Municipios	0	0	0	0	0	0
Sujetos a Reglas de Operación	0	0	0	0	0	0
Otros Subsidios	0	0	0	0	0	0
Desempeño de las Funciones	60,168,784	33,425,202	93,593,986	93,155,367	83,914,805	438,620
Prestación de Servicios Públicos	60,168,784	33,425,202	93,593,986	93,155,367	83,914,805	438,620
Provisión de Bienes Públicos	0	0	0	0	0	0
Planeación, seguimiento y evaluación de políticas públicas	0	0	0	0	0	0
Promoción y fomento	0	0	0	0	0	0
Regulación y supervisión	0	0	0	0	0	0
Funciones de las Fuerzas Armadas (Únicamente Gobierno Federal)	0	0	0	0	0	0
Específicos	0	0	0	0	0	0
Proyectos de Inversión	0	0	0	0	0	0
Administrativos y de Apoyo	0	0	0	0	0	0
Apoyo al proceso presupuestario y para mejorar la eficiencia institucional	0	0	0	0	0	0
Apoyo a la función pública y al mejoramiento de la gestión	0	0	0	0	0	0
Operaciones ajenas	0	0	0	0	0	0
Compromisos	0	0	0	0	0	0
Obligaciones de cumplimiento de resolución jurisdiccional	0	0	0	0	0	0
Desastres Naturales	0	0	0	0	0	0
Obligaciones	0	0	0	0	0	0
Pensiones y jubilaciones	0	0	0	0	0	0
Aportaciones a la seguridad social	0	0	0	0	0	0
Aportaciones a fondos de estabilización	0	0	0	0	0	0
Aportaciones a fondos de inversión y reestructura de pensiones	0	0	0	0	0	0
Programas de Gasto Federalizado (Gobierno Federal)	0	0	0	0	0	0
Gasto Federalizado	0	0	0	0	0	0
Participaciones a entidades federativas y municipios	0	0	0	0	0	0
Costo financiero, deuda o apoyos a deudores y ahorradores de la banca	0	0	0	0	0	0
Adeudos de ejercicios fiscales anteriores	0	0	0	0	0	0
Total del Gasto	60,168,784	33,425,202	93,593,986	93,155,367	83,914,805	438,620

Bajo protesta de decir verdad declaramos que los Estados Financieros y sus Notas son razonablemente correctos y responsabilidad del emisor

M. en C. Gerardo Marcelino Lara Orozco
Rector

L.C. Fernando Gómez Espinosa
Secretario Administrativo

Programa	Subprograma	Proyecto o Acción	Fuente de Financiamiento (Importe)						Total
			Federal	Estatal	Municipal	Beneficiarios	Otros	Rendimientos	
Educación Pública	Educación Superior	Actividades culturales, deportivas y recreativas	\$ -	\$ -	\$ -	\$ -	\$ 20,479.80	\$ -	\$ 20,479.80
Educación Pública	Educación Superior	Sistemas de Información	\$ -	\$ -	\$ -	\$ -	\$ 21,369.00	\$ -	\$ -
Educación Pública	Educación Superior	Equipamiento	\$ 332,381.92	\$ 175,986.93	\$ -	\$ -	\$ 1,628,920.00	\$ -	\$ 2,137,288.85
Educación Pública	Educación Superior	Administración central	\$ 1,829.73	\$ 181,829.73	\$ -	\$ -	\$ -	\$ -	\$ 183,659.46
Educación Pública	Educación Superior	Proyectos Especiales	\$ -	\$ -	\$ -	\$ -	\$ 3,166,920.99	\$ -	\$ 3,166,920.99

Bajo protesta de decir verdad declaramos que los Estados Financieros y sus Notas son razonablemente correctos y responsabilidad del emisor

 M. en C. Gerardo Marcelino Lara Orozco
 Rector

 L.C. Fernando Gómez Espinosa
 Secretario Administrativo

Nombre del Indicador	Componente	Fórmula	Nivel	Tipo de Gasto	Meta Anual	Unidad de Medida de la Meta	Alcanzado	Programado	Porcentaje	Semáforo	Periodicidad	Ej. Fiscal
Porcentaje de estudiantes becados	Becas	PEHYMB= (NEHB+NEMB/NEHPB+NEMPB)*100	Actividad/Componente	Operación	920	Estudiantes beneficiados	704	920	77%	Amarillo	Trimestral	2017
Porcentaje de estudiantes colocados en servicio social	Servicio Social	PSSR=(ECSS/ECRSS)*100	Actividad/Componente	Operación	3450	Estudiante beneficiado	3051	3450	88%	Verde	Trimestral	2017
Porcentaje de adecuaciones curriculares aprobadas	Adecuación curricular	PACA= (NACA/NACP)*100	Actividad/Componente	Operación	9	Adecuación curricular	9	9	100%	Verde	Trimestral	2017
Porcentaje de material didáctico distribuido	Materiales Didácticos	PMDD= (NMDD/NMDPD)*100	Actividad/Componente	Operación	3	Lote de material didáctico	3	3	100%	Verde	Trimestral	2017
Porcentaje de estudiantes o aspirantes evaluados	Evaluación al Desempeño	PAE = (NAE / NAPE) * 100	Actividad/Componente	Operación	1500	Estudiante evaluado	1189	1500	79%	Verde	Trimestral	2017
Porcentaje de estudiantes beneficiados en atención compensatoria (tutoría)	Atención Compensatoria	PEBAC = (NEBAC/NEACP)*100	Actividad/Componente	Operación	2400	Estudiante beneficiado	3399	2400	142%	Verde	Trimestral	2017
Porcentaje de estudiantes con orientación educativa, vocacional y deportiva	Orientación Educativa	PEAOEVP= (NEOEVA/NEOEVPPA)*100	Actividad/Componente	Operación	1500	Estudiante atendido	1713	1500	114%	Verde	Trimestral	2017
Porcentaje de eventos culturales, deportivos y recreativos realizados	Actividades culturales,	PECDR = (NER/NEP) * 100	Actividad/Componente	Operación	44	Actividad realizada	63	44	143%	Verde	Trimestral	2017
Porcentaje de convenios firmados para movilidad académica	Estructuras Académicas	PCFMA = (NCFMA/ NCPMA)*100	Actividad/Componente	Operación	12	Convenio firmado	15	12	125%	Verde	Trimestral	2017
Porcentaje de personal docente capacitado o actualizado	Capacitación y actualización	PPDCA = (NPDCA/NPDRCA)*100	Actividad/Componente	Operación	80	Docente capacitado	80	80	100%	Verde	Trimestral	2017
Porcentaje de investigaciones educativas realizadas	Investigación Educativa	PIE = (NIER/NIEP)*100	Actividad/Componente	Operación	2	Investigación realizada	1	2	50%	Verde	Trimestral	2017
Porcentaje de las servidoras y los servidores públicos capacitados o actualizados	Capacitación y Actualización de	PSPCA = (NSPCA/NSPRCA)*100	Actividad/Componente	Operación	65	Persona capacitada y/o	65	65	100%	Amarillo	Trimestral	2017
Porcentaje de sistemas de información implantados	Sistemas de información	PSII = (SII/SIP)*100	Actividad/Componente	Operación	3	Sistema en operación	3	3	100%	Verde	Trimestral	2017
Porcentaje de lotes de equipo distribuidos	Equipamiento	PLED = (LED / LEPD) * 100	Actividad/Componente	Inversión	3	Lote distribuido	3	3	100%	Verde	Trimestral	2017
Porcentaje de mantenimientos realizados	Mantenimiento preventivo y	PMR = (NMR/ NMP) * 100	Actividad/Componente	Operación	12	Mantenimiento realizado	12	12	100%	Verde	Trimestral	2017
Porcentaje de investigación de obras	Infraestructura	PIOR=(IOR/IOP)*100	Actividad/Componente	Operación	1	Periodo de gestión	1	1	100%	Verde	Trimestral	2017
Porcentaje de sistema de administración en operación	Administración central	PSAO = (SAO/SAP)*100	Actividad/Componente	Operación	12	Seguimiento al sistema de	12	12	100%	Verde	Trimestral	2017
Porcentaje de evaluaciones realizadas	Evaluación educativa	PER= (NER/NEP)*100	Actividad/Componente	Operación	3	Evaluación realizada	3	3	100%	Verde	Trimestral	2017
Porcentaje de informes de evaluación realizados	Evaluación institucional	PIER = (NIER/NIEP)*100	Actividad/Componente	Operación	2	Evaluación realizada	2	2	100%	Verde	Trimestral	2017
Porcentaje de convenios firmados	Vinculación	PCF = (CF/CP)*100	Actividad/Componente	Operación	20	Convenio firmado	31	20	155%	Verde	Trimestral	2017
Porcentaje de servicios de extensión realizados	Extensión	PSEER = (NSER/NSEP)*100	Actividad/Componente	Operación	90	Servicio realizado	94	90	104%	Verde	Trimestral	2017
Porcentaje de actividades de difusión realizadas	Difusión institucional	PADR = (ADR/ADP)*100	Actividad/Componente	Operación	156	Actividad difundida	359	156	230%	Verde	Trimestral	2017
Porcentaje de investigaciones realizadas	Investigación	PIR = (NIR/NIP)*100	Actividad/Componente	Operación	7	Investigación realizada	10	7	143%	Verde	Trimestral	2017

Bajo protesta de decir verdad declaramos que los Estados Financieros y sus Notas son razonablemente correctos y responsabilidad del emisor

M. en C. Gerardo Marcelino Lara Orozco
Rector

L.C. Fernando Gómez Espinosa
Secretario Administrativo

Ente Público: Universidad Politécnica Metropolitana de Hidalgo

TOTAL VALOR EN LIBROS \$63,065,482.07

Código	Descripción del Bien Mueble	Valor en libros
51110001	SILLA DE MUESTRA	191
51110002	LOKER TAM JUM	831
51110003	LOKER TAM JUM	831
51110004	LOKER TAM JUM	831
51110005	ARCHIVERO VERTICAL 4 GAVETAS COLOR PERA	1,490
51110006	ARCHIVERO VERTICAL 4 GAVETAS COLOR PERA	1,490
51110007	ARCHIVERO VERTICAL 4 GAVETAS COLOR PERA	1,490
51110008	ARCHIVERO VERTICAL 4 GAVETAS COLOR PERA	1,490
51110009	ANAQUEL	608
51110010	ANAQUEL	579
51110011	SILLON PRESIDENTE TAPIZADO CON FINO TACTO PIEL, MECANISMO RECLINABLE, BASE DE 5 PATAS 26"	421
51110012	SILLON PRESIDENTE TAPIZADO CON FINO TACTO PIEL, MECANISMO RECLINABLE, BASE DE 5 PATAS 26"	421
51110013	SILLON PRESIDENTE TAPIZADO CON FINO TACTO PIEL, MECANISMO RECLINABLE, BASE DE 5 PATAS 26"	421
51110014	SILLON PRESIDENTE TAPIZADO CON FINO TACTO PIEL, MECANISMO RECLINABLE, BASE DE 5 PATAS 26"	421
51110015	SILLON PRESIDENTE TAPIZADO CON FINO TACTO PIEL, MECANISMO RECLINABLE, BASE DE 5 PATAS 26"	421
51110016	SILLON PRESIDENTE TAPIZADO CON FINO TACTO PIEL, MECANISMO RECLINABLE, BASE DE 5 PATAS 26"	421
51110017	SILLON PRESIDENTE TAPIZADO CON FINO TACTO PIEL, MECANISMO RECLINABLE, BASE DE 5 PATAS 26"	421
51110018	SILLON PRESIDENTE TAPIZADO CON FINO TACTO PIEL, MECANISMO RECLINABLE, BASE DE 5 PATAS 26"	421
51110019	SILLON PRESIDENTE TAPIZADO CON FINO TACTO PIEL, MECANISMO RECLINABLE, BASE DE 5 PATAS 26"	421
51110020	SILLON PRESIDENTE TAPIZADO CON FINO TACTO PIEL, MECANISMO RECLINABLE, BASE DE 5 PATAS 26"	421
51110021	ARCHIVERO VERTICAL DE 4 GAVETAS, TAMAÑO OFICIO CON SISTEMA DE CARPETAS COLGANTES COLOR MAÑO/NEGRO	1,607
51110022	ARCHIVERO VERTICAL DE 4 GAVETAS, TAMAÑO OFICIO CON SISTEMA DE CARPETAS COLGANTES COLOR MAÑO/NEGRO	1,609
51110023	SISTEMA SEC 120A, PANTALLA CURVA Y CILINDRO DE CARGA PVC ARCE	839
51110024	SISTEMA SEC 120A, PANTALLA CURVA Y CILINDRO DE CARGA PVC ARCE	839
51110025	SISTEMA SEC 120A, PANTALLA CURVA Y CILINDRO DE CARGA PVC ARCE	839
51110026	SISTEMA SEC 120A, PANTALLA CURVA Y CILINDRO DE CARGA PVC ARCE	839
51110027	MESA DE COMPUTO DE 1.20 X 0.60 X 0.75 CUBIERTA EN MDF COLOR ARCE	335
51110028	MESA DE COMPUTO DE 1.20 X 0.60 X 0.75 CUBIERTA EN MDF COLOR ARCE	335
51110029	MESA DE COMPUTO DE 1.20 X 0.60 X 0.75 CUBIERTA EN MDF COLOR ARCE	335
51110030	MESA DE COMPUTO DE 1.20 X 0.60 X 0.75 CUBIERTA EN MDF COLOR ARCE	335
51110031	MESA DE COMPUTO DE 1.20 X 0.60 X 0.75 CUBIERTA EN MDF COLOR ARCE	335
51110032	MESA DE COMPUTO DE 1.20 X 0.60 X 0.75 CUBIERTA EN MDF COLOR ARCE	335
51110033	MESA DE COMPUTO DE 1.20 X 0.60 X 0.75 CUBIERTA EN MDF COLOR ARCE	335
51110034	MESA DE COMPUTO DE 1.20 X 0.60 X 0.75 CUBIERTA EN MDF COLOR ARCE	335
51110035	MESA DE COMPUTO DE 1.20 X 0.60 X 0.75 CUBIERTA EN MDF COLOR ARCE	335
51110036	MESA DE COMPUTO DE 1.20 X 0.60 X 0.75 CUBIERTA EN MDF COLOR ARCE	335
51110037	MESA DE COMPUTO DE 1.20 X 0.60 X 0.75 CUBIERTA EN MDF COLOR ARCE	335
51110038	MESA DE COMPUTO DE 1.20 X 0.60 X 0.75 CUBIERTA EN MDF COLOR ARCE	335
51110039	MESA DE COMPUTO DE 1.20 X 0.60 X 0.75 CUBIERTA EN MDF COLOR ARCE	335
51110040	MESA DE COMPUTO DE 1.20 X 0.60 X 0.75 CUBIERTA EN MDF COLOR ARCE	335
51110041	MESA DE COMPUTO DE 1.20 X 0.60 X 0.75 CUBIERTA EN MDF COLOR ARCE	335
51110042	MESA DE COMPUTO DE 1.20 X 0.60 X 0.75 CUBIERTA EN MDF COLOR ARCE	335
51110043	MESA DE COMPUTO DE 1.20 X 0.60 X 0.75 CUBIERTA EN MDF COLOR ARCE	335
51110044	MESA DE COMPUTO DE 1.20 X 0.60 X 0.75 CUBIERTA EN MDF COLOR ARCE	335
51110045	MESA DE COMPUTO DE 1.20 X 0.60 X 0.75 CUBIERTA EN MDF COLOR ARCE	335
51110046	MESA DE COMPUTO DE 1.20 X 0.60 X 0.75 CUBIERTA EN MDF COLOR ARCE	335
51110047	SILLA TAPIZADA ERGONOMICA SALIDA SOLERA DE ACERO, MECANISMO FIJO PISTON NEUMATICO, BASE DE 5 PUNTAS	265
51110048	SILLA TAPIZADA ERGONOMICA SALIDA SOLERA DE ACERO, MECANISMO FIJO PISTON NEUMATICO, BASE DE 5 PUNTAS	265
51110049	SILLA TAPIZADA ERGONOMICA SALIDA SOLERA DE ACERO, MECANISMO FIJO PISTON NEUMATICO, BASE DE 5 PUNTAS	265
51110050	SILLA TAPIZADA ERGONOMICA SALIDA SOLERA DE ACERO, MECANISMO FIJO PISTON NEUMATICO, BASE DE 5 PUNTAS	265
51110051	SILLA TAPIZADA ERGONOMICA SALIDA SOLERA DE ACERO, MECANISMO FIJO PISTON NEUMATICO, BASE DE 5 PUNTAS	265
51110052	SILLA TAPIZADA TACTOPIEL, MECANISMO FIJO PISTON, BASE DE 5 PUNTAS	268

51111524	SILLA APILABLE ESTRUCTURA EN METAL REDONDO MACIZO "COLD ROLLED" TERMINADO EN CROMO, ASIENTO Y RESPALDO TAPIZADOS EN TELA PLIANA COLOR NEGRO	349
51111525	SILLA APILABLE ESTRUCTURA EN METAL REDONDO MACIZO "COLD ROLLED" TERMINADO EN CROMO, ASIENTO Y RESPALDO TAPIZADOS EN TELA PLIANA COLOR NEGRO	349
51111526	SILLA APILABLE ESTRUCTURA EN METAL REDONDO MACIZO "COLD ROLLED" TERMINADO EN CROMO, ASIENTO Y RESPALDO TAPIZADOS EN TELA PLIANA COLOR NEGRO	349
51111527	GABINETES UNIVERSALES	2,098
51111528	GABINETES UNIVERSALES	2,098
51111529	GABINETES UNIVERSALES	2,098
51111530	GABINETES UNIVERSALES	2,098
51111531	ARMARIO METALICO CON CAJAS	37,239
51111532	ARMARIO METALICO CON CAJAS	37,239
51111533	SILLA PLEGABLE DE POLIPROPILENO	178
51111534	SILLA PLEGABLE DE POLIPROPILENO	178
51111535	SILLA PLEGABLE DE POLIPROPILENO	178
51111536	SILLA PLEGABLE DE POLIPROPILENO	178
51111537	SILLA PLEGABLE DE POLIPROPILENO	178
51111538	SILLA PLEGABLE DE POLIPROPILENO	178
51111539	SILLA PLEGABLE DE POLIPROPILENO	178
51111540	SILLA PLEGABLE DE POLIPROPILENO	178
51111541	SILLA PLEGABLE DE POLIPROPILENO	178
51111542	SILLA PLEGABLE DE POLIPROPILENO	178
51111543	SILLA PLEGABLE DE POLIPROPILENO	178
51111544	SILLA PLEGABLE DE POLIPROPILENO	178
51111545	SILLA PLEGABLE DE POLIPROPILENO	178
51111546	SILLA PLEGABLE DE POLIPROPILENO	178
51111547	SILLA PLEGABLE DE POLIPROPILENO	178
51111548	SILLA PLEGABLE DE POLIPROPILENO	178
51111549	SILLA PLEGABLE DE POLIPROPILENO	178
51111550	SILLA PLEGABLE DE POLIPROPILENO	178
51111551	SILLA PLEGABLE DE POLIPROPILENO	178
51111552	SILLA PLEGABLE DE POLIPROPILENO	178
51111553	SILLA PLEGABLE DE POLIPROPILENO	178
51111554	SILLA PLEGABLE DE POLIPROPILENO	178
51111555	SILLA PLEGABLE DE POLIPROPILENO	178
51111556	SILLA PLEGABLE DE POLIPROPILENO	178
51111557	SILLA PLEGABLE DE POLIPROPILENO	178
51111558	SILLA PLEGABLE DE POLIPROPILENO	178
51111559	SILLA PLEGABLE DE POLIPROPILENO	178
51111560	SILLA PLEGABLE DE POLIPROPILENO	178
51111561	SILLA PLEGABLE DE POLIPROPILENO	178
51111562	SILLA PLEGABLE DE POLIPROPILENO	178
51111563	SILLA PLEGABLE DE POLIPROPILENO	178
51111564	SILLA PLEGABLE DE POLIPROPILENO	178
51111565	SILLA PLEGABLE DE POLIPROPILENO	178
51111566	SILLA PLEGABLE DE POLIPROPILENO	178
51111567	SILLA PLEGABLE DE POLIPROPILENO	178
51111568	SILLA PLEGABLE DE POLIPROPILENO	178
51111569	SILLA PLEGABLE DE POLIPROPILENO	178
51111570	SILLA PLEGABLE DE POLIPROPILENO	178
51111571	SILLA PLEGABLE DE POLIPROPILENO	178
51111572	SILLA PLEGABLE DE POLIPROPILENO	178
51111573	SILLA PLEGABLE DE POLIPROPILENO	178
51111574	SILLA PLEGABLE DE POLIPROPILENO	178
51111575	SILLA PLEGABLE DE POLIPROPILENO	178
51111576	SILLA PLEGABLE DE POLIPROPILENO	178
51111577	SILLA PLEGABLE DE POLIPROPILENO	178
51111578	SILLA PLEGABLE DE POLIPROPILENO	178
51111579	SILLA PLEGABLE DE POLIPROPILENO	178
51111580	SILLA PLEGABLE DE POLIPROPILENO	178
51111581	SILLA PLEGABLE DE POLIPROPILENO	178
51111582	SILLA PLEGABLE DE POLIPROPILENO	178
51111583	SILLA PLEGABLE DE POLIPROPILENO	178
51111584	SILLA PLEGABLE DE POLIPROPILENO	178
51111585	SILLA PLEGABLE DE POLIPROPILENO	178
51111586	SILLA PLEGABLE DE POLIPROPILENO	178
51111587	SILLA PLEGABLE DE POLIPROPILENO	178
51111588	SILLA PLEGABLE DE POLIPROPILENO	178
51111589	SILLA PLEGABLE DE POLIPROPILENO	178

51112818	SILLA PARA ESTACION MULTIPLES MODELO TUCIA COLD ROLL	843
51112819	SILLA PARA ESTACION MULTIPLES MODELO TUCIA COLD ROLL	843
51112820	SILLA PARA ESTACION MULTIPLES MODELO TUCIA COLD ROLL	843
51112821	SILLA PARA ESTACION MULTIPLES MODELO TUCIA COLD ROLL	843
51112822	SILLA PARA ESTACION MULTIPLES MODELO TUCIA COLD ROLL	843
51112823	SILLA PARA ESTACION MULTIPLES MODELO TUCIA COLD ROLL	843
51112824	SILLA PARA ESTACION MULTIPLES MODELO TUCIA COLD ROLL	843
51112825	SILLA PARA ESTACION MULTIPLES MODELO TUCIA COLD ROLL	843
51112826	SILLA PARA ESTACION MULTIPLES MODELO TUCIA COLD ROLL	843
51112827	SILLA PARA ESTACION MULTIPLES MODELO TUCIA COLD ROLL	843
51112828	SILLA PARA ESTACION MULTIPLES MODELO TUCIA COLD ROLL	843
51112829	SILLONES EJECUTIVOS EN CURTE PIEL COLOR NEGRO SISTEMA DE AJUSTE DE ALTURA GIRATORIO	1,526
51112830	SILLONES EJECUTIVOS EN CURTE PIEL COLOR NEGRO SISTEMA DE AJUSTE DE ALTURA GIRATORIO	1,526
51112831	SILLONES EJECUTIVOS EN CURTE PIEL COLOR NEGRO SISTEMA DE AJUSTE DE ALTURA GIRATORIO	1,526
51112832	SILLONES EJECUTIVOS EN CURTE PIEL COLOR NEGRO SISTEMA DE AJUSTE DE ALTURA GIRATORIO	1,526
51112833	SILLONES EJECUTIVOS EN CURTE PIEL COLOR NEGRO SISTEMA DE AJUSTE DE ALTURA GIRATORIO	1,526
51112834	SILLONES EJECUTIVOS EN CURTE PIEL COLOR NEGRO SISTEMA DE AJUSTE DE ALTURA GIRATORIO	1,526
51112835	MESA INITARIA ELAVORADA EN PANEL DE 19MM CON PORTA TECLADO COVIBLE DE MEDIDAS 80 X 60 X 75.	1,575
51112836	MESA INITARIA ELAVORADA EN PANEL DE 19MM CON PORTA TECLADO COVIBLE DE MEDIDAS 80 X 60 X 75.	1,575
51112837	MESA INITARIA ELAVORADA EN PANEL DE 19MM CON PORTA TECLADO COVIBLE DE MEDIDAS 80 X 60 X 75.	1,575
51112838	MESA INITARIA ELAVORADA EN PANEL DE 19MM CON PORTA TECLADO COVIBLE DE MEDIDAS 80 X 60 X 75.	1,575
51112839	MESA INITARIA ELAVORADA EN PANEL DE 19MM CON PORTA TECLADO COVIBLE DE MEDIDAS 80 X 60 X 75.	1,575
51112840	MESA INITARIA ELAVORADA EN PANEL DE 19MM CON PORTA TECLADO COVIBLE DE MEDIDAS 80 X 60 X 75.	1,575
51112841	MAMPARA DE 2.45 CTRS DE ALTO X 1.23 MTRS DE LARGO X 30 CM DE GRUESO	4,569
51112842	MAMPARA DE 2.45 CTRS DE ALTO X 1.23 MTRS DE LARGO X 30 CM DE GRUESO	4,569
51112843	MAMPARA DE 2.45 CTRS DE ALTO X 1.23 MTRS DE LARGO X 30 CM DE GRUESO	4,569
51112844	MAMPARA DE 2.45 CTRS DE ALTO X 1.23 MTRS DE LARGO X 30 CM DE GRUESO	4,569
51112845	MAMPARA DE 2.45 CTRS DE ALTO X 1.23 MTRS DE LARGO X 30 CM DE GRUESO	4,569
51112846	MAMPARA DE 2.45 CTRS DE ALTO X 1.23 MTRS DE LARGO X 30 CM DE GRUESO	4,569
51112847	MAMPARA DE 2.45 CTRS DE ALTO X 1.23 MTRS DE LARGO X 30 CM DE GRUESO	4,569
51112848	RACK PROFUNDO 48U 19"	4,471
51112849	RACK PROFUNDO 48U 19"	4,471
51112850	RACK PROFUNDO 48U 19"	4,471
51112851	RACK CON GABINETE PROFUNDO 42U	9,742
51112852	LIBRERO FUNCIONAL DE 4 MODULOS	11,651
51112853	ESCRITORIO EJECUTIVO CONTEMPORANEO CON REPISA PARA EMPOTRAR Y SILLA	9,024
51112854	ESCRITORIO EJECUTIVO CONTEMPORANEO CON REPISA PARA EMPOTRAR Y SILLA	9,024
51112855	ESCRITORIO EJECUTIVO CONTEMPORANEO CON REPISA PARA EMPOTRAR Y SILLA	9,024
51112856	ESCRITORIO EJECUTIVO CONTEMPORANEO CON REPISA PARA EMPOTRAR Y SILLA	9,024
51112857	ESCRITORIO EJECUTIVO CONTEMPORANEO CON REPISA PARA EMPOTRAR Y SILLA	9,024
51112858	MESAS DE JUNTAS DE 2.40X 1.20 COLOR ZEPELLY Y MELANINA	4,695
51112859	GABINETES METALICOS : FABRICADOS EN ESTRUCTURA DE LAMINA CAL 22 ROLADA EN FRIO	3,643
51112860	GABINETES METALICOS : FABRICADOS EN ESTRUCTURA DE LAMINA CAL 22 ROLADA EN FRIO	3,643
51112861	LIBRERO VERTICAL CON TABLERO DE PDF	3,427
51112862	ANDAMIO MOVIL DE 1.23MTRS	6,130
51112863	NICO PARA BANDERA	7,582
51112864	PIGTAIL LC/UPC MONOMODO 9/125 2M RISER	1,494
51112865	MESA DE TRABAJO CON BASTIDOR Y CUBIERTA DE MADERA FORRADA CON FORMAICA ENTREPAÑOS DE 5.30X60X1.00 MT	33,125
51112866	MESA DE TRABAJO CON BASTIDOR Y CUBIERTA DE MADERA FORRADA CONFORMAICA Y CUATRO CAJONERAS MEDIDAS DE 2.50X1.00X1.00 MT INCLUYE CHAPA CON CILINDRO AL EXTERIOR EN CADA CAJON	30,840
51112867	SISTEMA AISLADO DE GENERACION DE ENERGIA,AUONOMO,INCLUYE PANEL SOLAR DOS MODULOS DE 250W, BANCO DE BATERIAS,CUATRO UNIDADES, GABINETE PARA BATERIAS CON PROTECCION NEMA,CONTROLADOR DE CARGA, INVERSOR DE CORRIENTE,CABLEADO	24,158
51112868	LAPTOP DELL, PROCESADOR CORE I7-5500U 3.0GHZ, RAM DE 16 GB, DISCO DURO DE 1TB	13,913
51112869	SILLA DE VISITA CON BASE DE TUBO OVALADO	390
51112870	SILLA DE VISITA CON BASE DE TUBO OVALADO	390
51112871	SILLA DE VISITA CON BASE DE TUBO OVALADO	390
51112872	MESA DE TRABAJO CON BASTIDOR Y CUBIERTA DE MADERA FORRADA CON FORMAICA DE 1.60X60X1.00MT	8,373
51112873	MESA DE TRABAJO CON BASTIDOR Y CUBIERTA DE MADERA FORRADA CON FORMAICA DE 1.60X60X1.00MT	8,373
51112874	MESA DE TRABAJO CON BASTIDOR Y CUBIERTA DE MADERA FORRADA CON FORMAICA DE 1.60X60X1.00MT	8,373

51112875	MESA DE TRABAJO CON BASTIDOR Y CUBIERTA DE MADERA FORRADA CON FORMAICA DE 1.60X60X1.00MT	8,373
51112876	MESA DE TRABAJO CON BASTIDOR Y CUBIERTA DE MADERA FORRADA CON FORMAICA DE 1.60X60X1.00MT	8,373
51112877	MESA DE TRABAJO CON BASTIDOR Y CUBIERTA DE MADERA FORRADA CON FORMAICA DE 1.60X60X1.00MT	8,373
51112878	MESA DE TRABAJO CON BASTIDOR Y CUBIERTA DE MADERA FORRADA CON FORMAICA DE 1.60X60X1.00MT	8,373
51112879	MESA DE TRABAJO CON BASTIDOR Y CUBIERTA DE MADERA FORRADA CON FORMAICA DE 1.60X60X1.00MT	8,373
51112880	MUEBLE ESPECIAL TIPO CREDENZA DE DIMENSIONES 1.40MTS DE FRENTE X0.90MTS DE FONDO X0.70MTS DE ALTURA,CUNETA CON DOS ENTREPAÑOS,CERRDURA DE SEGURIDAD PARA LAS DOS PUERTAS, FABRICADA EN MELANINA DE 19MM DE ESPESOR CUBIERTAS ENTREPAÑOS Y COSTADOS CON CANTO RIGIDO EN LOS CANTOS, PUERTAS Y FORROS A 16 MM DE ESPESOR, TERMINADO EN COLOR CHOCOLATE 100%	7,902
51112881	LOCKER CON ESTRUCTURA METALICA ENTREPAÑO PUERTAS ABATIBLES CHAPA CON LLAVE DE 1.80X85MT	7,424
51112882	BANCA URBANI 8 ESPECIAL MARCA MUPA	7,199
51112883	BANCA URBANI 8 ESPECIAL MARCA MUPA	7,199
51112884	BANCA URBANI 8 ESPECIAL MARCA MUPA	7,199
51112885	BANCA URBANI 8 ESPECIAL MARCA MUPA	7,199
51112886	BANCA URBANI 8 ESPECIAL MARCA MUPA	7,199
51112887	BANCA URBANI 8 ESPECIAL MARCA MUPA	7,199
51112888	VITRINA DE 3" AUMINIO BLANCO LACA CON PUERTAS CORREDIZAS	5,254
51112889	BANCO ESTRUCTURA METAL	1,222
51112890	BANCO ESTRUCTURA METAL	1,222
51112891	BANCO ESTRUCTURA METAL	1,222
51112892	BANCO ESTRUCTURA METAL	1,222
51112893	BANCO ESTRUCTURA METAL	1,222
51112894	BANCO ESTRUCTURA METAL	1,222
51112895	BANCO ESTRUCTURA METAL	1,222
51112896	BANCO ESTRUCTURA METAL	1,222
51112897	BANCO ESTRUCTURA METAL	1,222
51112898	BANCO ESTRUCTURA METAL	1,222
51112899	BANCO ESTRUCTURA METAL	1,222
51112900	BANCO ESTRUCTURA METAL	1,222
51112901	BANCO ESTRUCTURA METAL	1,222
51112902	BANCO ESTRUCTURA METAL	1,222
51112903	BANCO ESTRUCTURA METAL	1,222
51112904	BANCO ESTRUCTURA METAL	1,222
51112905	BANCO ESTRUCTURA METAL	1,222
51112906	BANCO ESTRUCTURA METAL	1,222
51112907	BANCO ESTRUCTURA METAL	1,222
51112908	BANCO ESTRUCTURA METAL	1,222
51112909	BANCO ESTRUCTURA METAL	1,222
51112910	BANCO ESTRUCTURA METAL	1,222
51112911	BANCO ESTRUCTURA METAL	1,222
51112912	BANCO ESTRUCTURA METAL	1,222
51112913	BANCO ESTRUCTURA METAL	1,222
51112914	BANCO ESTRUCTURA METAL	1,222
51112915	BANCO ESTRUCTURA METAL	1,222
51112916	BANCO ESTRUCTURA METAL	1,222
51112917	BANCO ESTRUCTURA METAL	1,222
51112918	BANCO ESTRUCTURA METAL	1,222
51112919	BANCO ESTRUCTURA METAL	1,222
51112920	BANCO ESTRUCTURA METAL	1,222
51112921	BANCO ESTRUCTURA METAL	390
51112922	SILLA DE VISITA CON BASE DE TUBO OVALADO	390
51112923	SILLA DE VISITA CON BASE DE TUBO OVALADO	390
51112924	SILLA DE VISITA CON BASE DE TUBO OVALADO	390
51112925	SILLA DE VISITA CON BASE DE TUBO OVALADO	390
51112926	SILLA DE VISITA CON BASE DE TUBO OVALADO	390
51112927	SILLA DE VISITA CON BASE DE TUBO OVALADO	390
51112928	SILLA DE VISITA CON BASE DE TUBO OVALADO	390
51112929	SILLA DE VISITA CON BASE DE TUBO OVALADO	390
51112930	SILLA DE VISITA CON BASE DE TUBO OVALADO	390
51112931	SILLA DE VISITA CON BASE DE TUBO OVALADO	390
51112932	SILLA DE VISITA CON BASE DE TUBO OVALADO	390
51112933	SILLA DE VISITA CON BASE DE TUBO OVALADO	390
51112934	SILLA DE VISITA CON BASE DE TUBO OVALADO	390
51112935	SILLA DE VISITA CON BASE DE TUBO OVALADO	390
51112936	SILLA DE VISITA CON BASE DE TUBO OVALADO	390

51112937	JUEGO DE ESMERIL Y ROTOMARTILLO DE 650 WATS CON VELOCIDAD VARIABLE Y REVERSIBLE	651
51112938	SILLA DE VISITA CON BASE DE TUBO OVALADO	390
51112939	SILLA DE VISITA CON BASE DE TUBO OVALADO	857
51112940	BICICLETA X BIKE	2,156
51112941	DENWA TELEFONO DW-310P LCD NEGRO	1,943
51112942	GABINETE CON MEDIDAS 90X 45X 80 CM	4,725
51112943	GABINETE CON MEDIDAS 90X 45X 80 CM	4,725
51112944	MES A DE TRABAJO TIPO ESCRITORIO CON CUBIERTA DE MADERA Y ESTRUCTURA METALICA DE 1.60 X60 X60MTS	4,912
51112945	MES A DE TRABAJO TIPO ESCRITORIO CON CUBIERTA DE MADERA Y ESTRUCTURA METALICA DE 1.60 X60 X60MTS	4,912
51112946	MES A DE TRABAJO TIPO ESCRITORIO CON CUBIERTA DE MADERA Y ESTRUCTURA METALICA DE 1.60 X60 X60MTS	4,912
51112947	MES A DE TRABAJO TIPO ESCRITORIO CON CUBIERTA DE MADERA Y ESTRUCTURA METALICA DE 1.60 X60 X60MTS	4,912
51112948	SILLA OPERATIVA GIRATORIA EN NYLON CON AJUSTE DE ALTURA MEDIANTE PISTON	1,207
51112949	SILLA OPERATIVA GIRATORIA EN NYLON CON AJUSTE DE ALTURA MEDIANTE PISTON	1,207
51112950	SILLA OPERATIVA GIRATORIA EN NYLON CON AJUSTE DE ALTURA MEDIANTE PISTON	1,207
51112951	SILLA OPERATIVA GIRATORIA EN NYLON CON AJUSTE DE ALTURA MEDIANTE PISTON	1,207
51112952	SILLA OPERATIVA GIRATORIA EN NYLON CON AJUSTE DE ALTURA MEDIANTE PISTON	1,207
51112953	SILLA OPERATIVA GIRATORIA EN NYLON CON AJUSTE DE ALTURA MEDIANTE PISTON	1,207
51112954	SILLA OPERATIVA GIRATORIA EN NYLON CON AJUSTE DE ALTURA MEDIANTE PISTON	1,207
51112955	SILLA OPERATIVA GIRATORIA EN NYLON CON AJUSTE DE ALTURA MEDIANTE PISTON	1,207
51112956	SILLA OPERATIVA GIRATORIA EN NYLON CON AJUSTE DE ALTURA MEDIANTE PISTON	1,207
51112957	SILLA OPERATIVA GIRATORIA EN NYLON CON AJUSTE DE ALTURA MEDIANTE PISTON	1,207
51112958	SILLA OPERATIVA GIRATORIA EN NYLON CON AJUSTE DE ALTURA MEDIANTE PISTON	1,207
51112959	SILLA OPERATIVA GIRATORIA EN NYLON CON AJUSTE DE ALTURA MEDIANTE PISTON	1,207
51112960	BANDERA ESPECIAL REGLAMENTARIA DE URUGUAY7 CONFECCIONADA EN TELA DE RASO	1,146
51112961	BANDERA ESPECIAL REGLAMENTARIA DE PARAGUAY CONFECCIONADA EN TELA DE RASO	1,146
51112962	KINGSTON HYPERX FURY BLACK 8 GB DIMM	944
51112963	SILLA DE VISITA CON BASE DE TUBO OVALADO	390
51112964	SILLA DE VISITA CON BASE DE TUBO OVALADO	390
51112965	SILLA DE VISITA CON BASE DE TUBO OVALADO	390
51112966	MUEBLE ESPECIAL TIPO CREDENZA DE DIMENSIONES 1.40MTS DE FRENTE X0.90MTS DE FONDO X0.70MTS DE ALTURA,CUNETA CON DOS ENTREPAÑOS,CERRDURA DE SEGURIDAD PARA LAS DOS PUERTAS, FABRICADA EN MELANINA DE 19MM DE ESPESOR CUBIERTAS ENTREPAÑOS Y COSTADOS CON CANTO RIGIDO EN LOS CANTOS, PUERTAS Y FORROS A 16 MM DE ESPESOR, TERMINADO EN COLOR CHOCOLATE 100%	7,902
51510001	DISCO DURO DE 1TB EXTERNO	15
51510002	DISCO DURO DE 1TB EXTERNO	15
51510003	DISCO DURO INTERNO DATA DE 500 GB	14
51510004	DISCO DURO INTERNO DATA DE 500 GB	14
51510005	COMPUTADORA DE ESCRITORIO	1,941
51510006	COMPUTADORA DE ESCRITORIO	1,941
51510007	COMPUTADORA DE ESCRITORIO	1,941
51510008	COMPUTADORA DE ESCRITORIO	1,941
51510009	COMPUTADORA DE ESCRITORIO	1,941
51510010	COMPUTADORA DE ESCRITORIO	1,941
51510011	COMPUTADORA DE ESCRITORIO	1,941
51510012	COMPUTADORA DE ESCRITORIO	1,941
51510013	COMPUTADORA DE ESCRITORIO	1,941
51510014	COMPUTADORA DE ESCRITORIO	1,941
51510015	COMPUTADORA DE ESCRITORIO	1,941
51510016	COMPUTADORA DE ESCRITORIO	1,941
51510017	COMPUTADORA DE ESCRITORIO	1,941
51510018	COMPUTADORA DE ESCRITORIO	1,941
51510019	COMPUTADORA DE ESCRITORIO	1,941
51510020	COMPUTADORA DE ESCRITORIO	1,941
51510021	COMPUTADORA DE ESCRITORIO	1,941
51510022	COMPUTADORA DE ESCRITORIO	1,941
51510023	COMPUTADORA DE ESCRITORIO	1,941
51510024	COMPUTADORA DE ESCRITORIO	1,941
51510025	COMPUTADORA DE ESCRITORIO	1,941
51510026	COMPUTADORA DE ESCRITORIO	1,941
51510027	COMPUTADORA DE ESCRITORIO	1,941
51510028	COMPUTADORA DE ESCRITORIO	1,941
51510029	COMPUTADORA DE ESCRITORIO	1,941
51510030	COMPUTADORA DE ESCRITORIO	1,941
51510031	SERVIDOR DE APLICACIONES WEB	5,819
51510032	COMPUTADORA DE ESCRITORIO ALL IN ONE PARA CONSULTA DOCUMENTAL	1,751
51510033	COMPUTADORA DE ESCRITORIO ALL IN ONE PARA CONSULTA DOCUMENTAL	1,751

51510034	COMPUTADORA DE ESCRITORIO ALL IN ONE PARA CONSULTA DOCUMENTAL	1,751
51510035	COMPUTADORA DE ESCRITORIO ALL IN ONE PARA CONSULTA DOCUMENTAL	1,751
51510036	COMPUTADORA DE ESCRITORIO ALL IN ONE PARA CONSULTA DOCUMENTAL	1,751
51510037	IMPRESORA HP LASERJET P1120W INALAMBRICA 19PPMWL	423
51510038	LAPTOP ASUS G75VW-MYX1-H C17 8GB RAM ITB DD WIN8 TARJETA ENVIDIA BLU RAY WIFI	7,053
51510039	SCANNER AS8520 PARA ETIQUETAS DE INVENTARIOS	1,697
51510040	TABLETAS	1,346
51510041	TABLETAS	1,346
51510042	TABLETAS	1,346
51510043	SWITCH	4,302
51510044	SWITCH	4,232
51510045	VAIO E14 C15 2,5 5GB WIN8 DVD HDMI BLANCA	3,926
51510046	ESCANER PERFECTION V300 PHOTO 4800-9600 DPI 48BITS USB	422
51510047	PROSESADOR INTEL I73770 3.4 GHZ 2 GB, 2 TB ELITE COOLER MASTER MONITOR LG 27" LEDTSS GE FORCE GTX 680 16GB	10,355
51510048	PROSESADOR INTEL I73770 3.4 GHZ 2 GB, 2 TB ELITE COOLER MASTER MONITOR LG 27" LED TSS GE FORCE GTX 680 2GB	10,355
51510049	PROSESADOR INTEL I54670 4 GB, 500GB TOSHIBA THERMAL MASTER MONITOR 23" LED TSSI MONITOR HPPAVILON 23XI, T/NVIDIA QUADRO 400	4,901
51510050	PROSESADOR INTEL I74770 3.4 GHZ 4 GB, 2 TB TOSHIBA COOLER MATER MONITOR HPPAVILON 23XI, T/VIDEO EVGA GEFORCE GTX 650	5,849
51510051	IMPRESORA/SCANNER EPSON L210	885
51510052	IMPRESORA MONOCROMÁTICA	3,395
51510053	ACCESS POINT	885
51510054	IMPRESORA MULTIFUNCIONAL	1,882
51510055	LAPTOP MSI CORE GEFORCE 645 M	6,355
51510056	TABLETAS ELECTRONICAS PORTATILES HACER ICONIA 8 GB WIFI ANDROID	1,502
51510057	TABLETAS ELECTRONICAS PORTATILES HACER ICONIA 8 GB WIFI ANDROID	1,502
51510058	TABLETAS ELECTRONICAS PORTATILES HACER ICONIA 8 GB WIFI ANDROID	1,502
51510059	TABLETAS ELECTRONICAS PORTATILES HACER ICONIA 8 GB WIFI ANDROID	1,502
51510060	TABLETAS ELECTRONICAS PORTATILES HACER ICONIA 8 GB WIFI ANDROID	1,502
51510061	COMPUTADORA PORTATILACRE ASPIRE V INTEL I7	5,731
51510062	COMPUTADORA PORTATILACRE ASPIRE V INTEL I7	5,731
51510063	COMPUTADORA PORTATILACRE ASPIRE V INTEL I7	5,731
51510064	PROSESADOR INTEL I73770 3.4 GHZ 2 GB GDDR5 GEFORCE, 2 TB ELITE 430 COOLER MASTER MONITOR LG 27" LED TSS	12,146
51510065	PROSESADOR INTEL I73770 3.4 GHZ 2 GB GDDR5 GEFORCE, 2 TB ELITE 430 COOLER MASTER MONITOR LG 27" LED TSS	12,146
51510066	PROSESADOR INTEL I73770 3.4 GHZ 2 GB GDDR5 GEFORCE, 2 TB ELITE 430 COOLER MASTER MONITOR LG 27" LED TSS	12,146
51510067	3.4 GHZ 16. GB (4X4 GB), 2 TB TOSHIBA ELITE 430 COOLER MATER , T/VIDEO EVGA GEFORCE GTX 650	7,789
51510068	DISCO DURO EXTERNO 2 TB	735
51510069	DISCO DURO EXTERNO 2 TB	735
51510070	IMPRESORA MIULTIFINCCIONAL L210	1,118
51510071	IMPRESORA MIULTIFINCCIONAL L210	1,118
51510072	IMPRESORA MIULTIFINCCIONAL L210	1,118
51510073	LAPTOP DELL INSPIRION 14, 14 PULG	4,254
51510074	COMPUTADORA ALL IN ONE 2020 INSPIRON	4,063
51510075	IMPRESORA MULTIFINCCIONAL KIOCERA TASKALFA	34,883
51510076	IMPRESORA MULTIFINCCIONAL KIOCERA TASKALFA	34,883
51510077	IMPRESORA MULTIFINCCIONAL KIOCERA TASKALFA	34,883
51510078	ROUTER 2901/K9 W/2 GE 4 EHWIC 2 DSP 256 MB	14,543
51510079	ROUTER 2901/K9 W/2 GE 4 EHWIC 2 DSP 256 MB	14,543
51510080	ROUTER 2901/K9 W/2 GE 4 EHWIC 2 DSP 256 MB	14,543
51510081	ROUTER 2901/K9 W/2 GE 4 EHWIC 2 DSP 256 MB	14,543
51510082	ROUTER 2901/K9 W/2 GE 4 EHWIC 2 DSP 256 MB	14,543
51510083	ROUTER 2901/K9 W/2 GE 4 EHWIC 2 DSP 256 MB	14,543
51510084	SWITCH WS- C2960-24TT-L	8,119
51510085	SWITCH WS- C2960-24TT-L	8,119
51510086	SWITCH WS- C2960-24TT-L	8,119
51510087	SWITCH WS- C2960-24TT-L	8,119
51510088	SWITCH WS- C2960-24TT-L	8,119
51510089	SWITCH WS- C2960-24TT-L	8,119
51510090	COMPUTADORA DELL OPTIPLEX 7010 DT	6,111
51510091	COMPUTADORA DELL OPTIPLEX 7010 DT	6,111
51510092	COMPUTADORA DELL OPTIPLEX 7010 DT	6,111
51510093	COMPUTADORA DELL OPTIPLEX 7010 DT	6,111
51510094	COMPUTADORA DELL OPTIPLEX 7010 DT	6,111
51510095	COMPUTADORA DELL OPTIPLEX 7010 DT	6,111
51510096	COMPUTADORA DELL OPTIPLEX 7010 DT	6,111
51510097	COMPUTADORA DELL OPTIPLEX 7010 DT	6,111

51510166	ESTACIONES MULTIMEDIA APPLE MAC 2.7 GHZ QC/ 8 GB 1 TB / GE FORCE 512 MB	9,586
51510167	ESTACIONES MULTIMEDIA APPLE MAC 2.7 GHZ QC/ 8 GB 1 TB / GE FORCE 512 MB	9,586
51510168	ESTACIONES MULTIMEDIA APPLE MAC 2.7 GHZ QC/ 8 GB 1 TB / GE FORCE 512 MB	9,586
51510169	COMPUTADORA MACBOOK PRO 2.5GHZ/TURVO 3.1GHZ/4GB DE 1600 MHZ	8,114
51510170	COMPUTADORA MACBOOK PRO 2.5GHZ/TURVO 3.1GHZ/4GB DE 1600 MHZ	8,114
51510171	IMPRESORA XEROX PHASER	1,192
51510172	IMPRESORA XEROX PHASER	1,192
51510173	LAPTOP INSPIRON TOUCH NB DICO DURO EXTRAIBLE 1 TB, INTEL CORE I7 8GB DDR3L (con mochila , mause y teclado inalambrico, unidad de almacenamiento de 2 tb)	12,787
51510174	COMPUTADORA	19,582
51510175	IMPRESORA DE TINTA CONTINUA	2,603
51510176	OFFICEJET 7500A SISTEMA CONTINUO	1,491
51510177	SERVIDOR POWEREDGE R320, XEON E5-2403 1.8GHZ, 8GB, 1TB, SIN S.O.	16,036
51510178	SWITCH MARCA CISCO N/P SRW2048-K9-NA	11,986
51510179	SERVIDOR 8gb 1R 2X4G500GBD	8,860
51510180	SERVIDOR 8gb 1R 2X4G500GBD	8,860
51510181	COMPUTADORA WORKSTATION	14,887
51510182	COMPUTADORA WORKSTATION	14,887
51510183	COMPUTADORA WORKSTATION	14,887
51510184	COMPUTADORA DE OFICINA	5,879
51510185	COMPUTADORA DE OFICINA	5,879
51510186	TABLETA ELECTRONICA IPAD MINI RET 32GB CON IOS	3,612
51510187	LAPTOP CON WINDOWS	10,071
51510188	LAPTOP CON WINDOWS	10,071
51510189	IMPRESORA DE TINTA CONTINUA	2,620
51510190	APPLE IMAC 21.5 1.4 GHZ I5 DE 8GB 500 GB INTELHD-TEE ESP	10,083
51510191	APPLE IMAC 21.5 1.4 GHZ I5 DE 8GB 500 GB INTELHD-TEE ESP	10,083
51510192	APPLE IMAC 21.5 1.4 GHZ I5 DE 8GB 500 GB INTELHD-TEE ESP	10,083
51510193	APPLE IMAC 21.5 1.4 GHZ I5 DE 8GB 500 GB INTELHD-TEE ESP	10,083
51510194	APPLE IMAC 21.5 1.4 GHZ I5 DE 8GB 500 GB INTELHD-TEE ESP	10,083
51510195	APPLE IMAC 21.5 1.4 GHZ I5 DE 8GB 500 GB INTELHD-TEE ESP	10,083
51510196	APPLE IMAC 21.5 1.4 GHZ I5 DE 8GB 500 GB INTELHD-TEE ESP	10,083
51510197	APPLE IMAC 21.5 1.4 GHZ I5 DE 8GB 500 GB INTELHD-TEE ESP	10,083
51510198	APPLE IMAC 21.5 1.4 GHZ I5 DE 8GB 500 GB INTELHD-TEE ESP	10,083
51510199	APPLE IMAC 21.5 1.4 GHZ I5 DE 8GB 500 GB INTELHD-TEE ESP	10,083
51510200	APPLE IMAC 21.5 1.4 GHZ I5 DE 8GB 500 GB INTELHD-TEE ESP	10,083
51510201	APPLE IMAC 21.5 1.4 GHZ I5 DE 8GB 500 GB INTELHD-TEE ESP	10,083
51510202	APPLE IMAC 21.5 1.4 GHZ I5 DE 8GB 500 GB INTELHD-TEE ESP	10,083
51510203	APPLE IMAC 21.5 1.4 GHZ I5 DE 8GB 500 GB INTELHD-TEE ESP	10,083
51510204	APPLE IMAC 21.5 1.4 GHZ I5 DE 8GB 500 GB INTELHD-TEE ESP	10,083
51510205	APPLE IMAC 21.5 1.4 GHZ I5 DE 8GB 500 GB INTELHD-TEE ESP	10,083
51510206	APPLE IMAC 21.5 1.4 GHZ I5 DE 8GB 500 GB INTELHD-TEE ESP	10,083
51510207	APPLE IMAC 21.5 1.4 GHZ I5 DE 8GB 500 GB INTELHD-TEE ESP	10,083
51510208	APPLE IMAC 21.5 1.4 GHZ I5 DE 8GB 500 GB INTELHD-TEE ESP	10,083
51510209	APPLE IMAC 21.5 1.4 GHZ I5 DE 8GB 500 GB INTELHD-TEE ESP	10,083
51510210	APPLE IMAC 21.5 1.4 GHZ I5 DE 8GB 500 GB INTELHD-TEE ESP	10,083
51510211	APPLE IMAC 21.5 1.4 GHZ I5 DE 8GB 500 GB INTELHD-TEE ESP	10,083
51510212	APPLE IMAC 21.5 1.4 GHZ I5 DE 8GB 500 GB INTELHD-TEE ESP	10,083
51510213	APPLE IMAC 21.5 1.4 GHZ I5 DE 8GB 500 GB INTELHD-TEE ESP	10,083
51510214	APPLE IMAC 21.5 1.4 GHZ I5 DE 8GB 500 GB INTELHD-TEE ESP	10,083
51510215	COMPUTADORA DESKTOP MARCA HP 500 GB DVD MONITOR DE 18.5	3,435
51510216	COMPUTADORA DESKTOP MARCA HP 500 GB DVD MONITOR DE 18.5	3,435
51510217	COMPUTADORA DESKTOP MARCA HP 500 GB DVD MONITOR DE 18.5	3,435
51510218	COMPUTADORA DESKTOP MARCA HP 500 GB DVD MONITOR DE 18.5	3,435
51510219	COMPUTADORA DE ESCRITORIO	8,689
51510220	COMPUTADORA DE ESCRITORIO	8,689
51510221	COMPUTADORA DE ESCRITORIO	8,689
51510222	COMPUTADORA DE ESCRITORIO	8,689
51510223	COMPUTADORA DE ESCRITORIO all in one	4,208
51510224	COMPUTADORA DE ESCRITORIO all in one	4,208
51510225	COMPUTADORA DE ESCRITORIO all in one	4,208
51510226	COMPUTADORA DE ESCRITORIO all in one	4,208
51510227	COMPUTADORA DE ESCRITORIO all in one	4,208
51510228	COMPUTADORA DE ESCRITORIO all in one	4,208
51510229	COMPUTADORA DE ESCRITORIO all in one	4,208
51510230	COMPUTADORA DE ESCRITORIO all in one	4,208
51510231	COMPUTADORA DE ESCRITORIO all in one	4,208
51510232	COMPUTADORA DE ESCRITORIO all in one	4,208

51510233	COMPUTADORA DE ESCRITORIO all in one	4,208
51510234	COMPUTADORA DE ESCRITORIO all in one	4,208
51510235	COMPUTADORA DE ESCRITORIO all in one	4,208
51510236	COMPUTADORA DE ESCRITORIO all in one	4,208
51510237	COMPUTADORA DE ESCRITORIO all in one	4,208
51510238	COMPUTADORA DE ESCRITORIO all in one	4,208
51510239	COMPUTADORA DE ESCRITORIO all in one	4,208
51510240	COMPUTADORA DE ESCRITORIO all in one	4,208
51510241	COMPUTADORA DE ESCRITORIO all in one	4,208
51510242	COMPUTADORA DE ESCRITORIO all in one	4,208
51510243	COMPUTADORA DE ESCRITORIO all in one	4,208
51510244	COMPUTADORA DE ESCRITORIO all in one	4,208
51510245	COMPUTADORA DE ESCRITORIO all in one	4,208
51510246	COMPUTADORA DE ESCRITORIO all in one	4,208
51510247	COMPUTADORA DE ESCRITORIO all in one	4,208
51510248	SWITCH 24 PUERTOS SFP POE	9,799
51510249	SWITCH 24 PUERTOS SFP POE	9,799
51510250	SWITCH 24 PUERTOS SFP POE	9,799
51510251	SWITCH 24 PUERTOS SFP POE	9,799
51510252	SWITCH 24 PUERTOS SFP POE	9,799
51510253	SWITCH 24 PUERTOS SFP POE	9,799
51510254	LAPTOP DELL ALIEN WARE CORE I7 W 8.1 17.3"16 GB RAM	17,563
51510255	COMPUTADORA DE ESCRITORIO all in one	4,208
51510256	COMPUTADORA DE ESCRITORIO all in one	4,208
51510257	COMPUTADORA DE ESCRITORIO all in one	4,208
51510258	COMPUTADORA DE ESCRITORIO all in one	4,208
51510259	COMPUTADORA DE ESCRITORIO all in one	4,208
51510260	COMPUTADORA DE ESCRITORIO all in one	4,208
51510261	COMPUTADORA DE ESCRITORIO all in one	4,208
51510262	COMPUTADORA DE ESCRITORIO all in one	4,208
51510263	COMPUTADORA DE ESCRITORIO all in one	4,208
51510264	COMPUTADORA DE ESCRITORIO all in one	4,208
51510265	COMPUTADORA DE ESCRITORIO all in one	4,208
51510266	COMPUTADORA DE ESCRITORIO all in one	4,208
51510267	COMPUTADORA DE ESCRITORIO all in one	4,208
51510268	COMPUTADORA DE ESCRITORIO all in one	4,208
51510269	COMPUTADORA DE ESCRITORIO all in one	4,208
51510270	COMPUTADORA DE ESCRITORIO all in one	4,208
51510271	COMPUTADORA DE ESCRITORIO all in one	4,208
51510272	COMPUTADORA DE ESCRITORIO all in one	4,208
51510273	COMPUTADORA DE ESCRITORIO all in one	4,208
51510274	COMPUTADORA DE ESCRITORIO all in one	4,208
51510275	LAPTOP intel core i-4710HQ W8 3GBDR5, 16 GB DDR3I DOBLE CANAL	17,563
51510276	COMPUTADORA DE ESCRITORIO	8,689
51510277	COMPUTADORA DE ESCRITORIO	8,689
51510278	COMPUTADORA DE ESCRITORIO	8,689
51510279	IMPRESORA LASER	3,041
51510280	LAP TOP TAVELMATE P4	8,597
51510281	LAP TOP TAVELMATE P5	8,597
51510282	COMPUTADORA MAC PANTALLA DE RETINA 15" 16 GB ,	24,571
51510283	ACCESPOINT DE BABDA DUAL CON PUERTO GIGABITE ENTHRNET Y POE 802.3 AF	2,006
51510284	ACCESPOINT DE BABDA DUAL CON PUERTO GIGABITE ENTHRNET Y POE 802.3 AF	2,006
51510285	ACCESPOINT DE BABDA DUAL CON PUERTO GIGABITE ENTHRNET Y POE 802.3 AF	2,006
51510286	ACCESPOINT DE BABDA DUAL CON PUERTO GIGABITE ENTHRNET Y POE 802.3 AF	2,006
51510287	ACCESPOINT DE BABDA DUAL CON PUERTO GIGABITE ENTHRNET Y POE 802.3 AF	2,006
51510288	ACCESPOINT DE BABDA DUAL CON PUERTO GIGABITE ENTHRNET Y POE 802.3 AF	2,006
51510289	ACCESPOINT DE BABDA DUAL CON PUERTO GIGABITE ENTHRNET Y POE 802.3 AF	2,006
51510290	ACCESPOINT DE BABDA DUAL CON PUERTO GIGABITE ENTHRNET Y POE 802.3 AF	2,006
51510291	ACCESPOINT DE BABDA DUAL CON PUERTO GIGABITE ENTHRNET Y POE 802.3 AF	2,006
51510292	ACCESPOINT DE BABDA DUAL CON PUERTO GIGABITE ENTHRNET Y POE 802.3 AF	2,006
51510293	TABLETA IPAD MINI 4	7,511
51510294	SOPHOS UTM FIREWALL DE ULTIMA GENERACION	36,916
51510295	SWITCH PTO DE ACCESO INALAMBRICO AEROCHIV	6,334
51510296	SWITCH PTO DE ACCESO INALAMBRICO AEROCHIV	6,334
51510297	SWITCH PTO DE ACCESO INALAMBRICO AEROCHIV	6,334
51510298	SWITCH PTO DE ACCESO INALAMBRICO AEROCHIV	6,334
51510299	SWITCH PTO DE ACCESO INALAMBRICO AEROCHIV	6,334
51510300	SWITCH PTO DE ACCESO INALAMBRICO AEROCHIV	6,334

51510301	SWITCH PTO DE ACCESO INALAMBRICO AEROCHIV	9,110
51510302	SWITCH PTO DE ACCESO INALAMBRICO AEROCHIV	9,110
51510303	SWITCH PTO DE ACCESO INALAMBRICO AEROCHIV	9,110
51510304	SWITCH PTO DE ACCESO INALAMBRICO AEROCHIV	9,110
51510305	SWITCH PTO DE ACCESO INALAMBRICO AEROCHIV	9,110
51510306	SWITCH PTO DE ACCESO INALAMBRICO AEROCHIV	9,110
51510307	IDEAPAD Z40-70 INTEL CORE I7 4510U 2.0GHZ/ 8GB/ 1TB/ 14 HD/ DVDRW/ WINDOWS 8.1	7,355
51510308	MONITOR LED DE 20" CURVO 1 DISPLAY PRO	6,177
51510309	TABLETA SAMSUNG GALAXY TAB S2 PANTALLA DE 9.7"	5,621
51510310	MODULO PARA CONMUTADOR XORCOM PARA 30 USUARIOS	16,019
51510311	SWITCH 28 PUERTOS GIGABIT	8,741
51510312	SWITCH 28 PUERTOS GIGABIT	8,741
51510313	SWITCH 28 PUERTOS GIGABIT	8,741
51510314	LAPTOP DELL, PROCESADOR CORE I7-5500U 3.0GHZ, RAM DE 16 GB, DISCO DURO DE 1TB	11,370
51510315	HP 1920-24G-POE+ (180W) SWITCH ADMIN.	10,860
51510316	HP 1920-24G-POE+ (180W) SWITCH ADMIN.	10,860
51510317	HP 1920-24G-POE+ (180W) SWITCH ADMIN.	10,860
51510318	HP 1920-24G-POE+ (180W) SWITCH ADMIN.	10,860
51510319	HP 1920-24G-POE+ (180W) SWITCH ADMIN.	10,860
51510320	HP 1920-24G-POE+ (180W) SWITCH ADMIN.	10,860
51510321	COMPUTADORA DE ESCRITORIO AIO INSPIRON 23, PANTALLA DE 23" TOUCH FHD, PROCESADOR INTEL CORE I5-4460S, RAM DE 8GB, DDURO DE 1TB, WIN 8.1, DVDRW.	9,703
51510322	HP 205 INSTANT 802111AC(WW)	8,843
51510323	HP 205 INSTANT 802111AC(WW)	8,843
51510324	HP 205 INSTANT 802111AC(WW)	8,843
51510325	HP 205 INSTANT 802111AC(WW)	8,843
51510326	HP 205 INSTANT 802111AC(WW)	8,843
51510327	HP 205 INSTANT 802111AC(WW)	8,843
51510328	HP 205 INSTANT 802111AC(WW)	8,843
51510329	HP 205 INSTANT 802111AC(WW)	8,843
51510330	HP 205 INSTANT 802111AC(WW)	8,843
51510331	HP 205 INSTANT 802111AC(WW)	8,843
51510332	HP 205 INSTANT 802111AC(WW)	8,843
51510333	HP 205 INSTANT 802111AC(WW)	8,843
51510334	HP 205 INSTANT 802111AC(WW)	8,843
51510335	HP 205 INSTANT 802111AC(WW)	8,843
51510336	HP 205 INSTANT 802111AC(WW)	8,843
51510337	HP 205 INSTANT 802111AC(WW)	8,843
51510338	HP 205 INSTANT 802111AC(WW)	8,843
51510339	HP 205 INSTANT 802111AC(WW)	8,843
51510340	HP 205 INSTANT 802111AC(WW)	8,843
51510341	HP 205 INSTANT 802111AC(WW)	8,843
51510342	IPAD AIR 2 WI-FI 32GB-SILVER	6,918
51510343	IPAD AIR 2 WI-FI 32GB-SILVER	6,918
51510344	IPAD AIR 2 WI-FI 32GB-SILVER	6,918
51510345	JBL BAFFLE ACTIVO WOOFER 12 " 500/1000W	6,700
51510346	HP 240 G4 C13-5005U 8GB 1TB 14"W10HM	5,780
51510347	HP 240 G4 C13-5005U 8GB 1TB 14"W10HM	5,780
51510348	HP 240 G4 C13-5005U 8GB 1TB 14"W10HM	5,780
51510349	HP 240 G4 C13-5005U 8GB 1TB 14"W10HM	5,780
51510350	SWITCH DE RED DE 24 PURTOS CON POE	4,816
51510351	ADAPTADOR MINI DISPLAYPORT DP CPNT	379
51510352	ADAPTADOR MINI DISPLAYPORT DP CPNT	379
51510353	COMPUTERS IN HUMAN VOLUMEN 51 PART.B	378
51510354	ADAPT VIDEO MINI DISPLAYPORT-VGA C/AUDIO	285
51510355	MULTIFUNCIONAL BROTHER MFCT800W IMPRESORA, COPIADORA, ESCANER Y FAX.	3,337
51510356	JUMPER LC/UPC MONOMODO 9/125	810
51510357	JUMPER LC/UPC MONOMODO 9/125	810
51510358	JUMPER LC/UPC MONOMODO 9/125	810
51510359	JUMPER LC/UPC MONOMODO 9/125	810
51510360	JUMPER LC/UPC MONOMODO 9/125	810
51510361	JUMPER LC/UPC MONOMODO 9/125	810
51510362	JUMPER LC/UPC MONOMODO 9/125	810
51510363	JUMPER LC/UPC MONOMODO 9/125	810
51510364	MULTIFUNCIONAL EPSON L375 ECOTANK	2,398
51510365	DISCO EXTRAIBLE 1 TB HD650 COLOR ROJO	1,071
51510366	KINGSTON DISCO ESTADO SOLIDO 480G SAVAGE	2,225
51510367	MONITOR 27 inch .PHILIPS 273V5LHSB/100	2,220

51510368	JUMPER LC/UPC MONOMODO 9/125	810
51510369	JUMPER LC/UPC MONOMODO 9/125	810
51510370	JUMPER LC/UPC MONOMODO 9/125	810
51510371	JUMPER LC/UPC MONOMODO 9/125	810
51510372	JUMPER LC/UPC MONOMODO 9/125	810
51510373	JUMPER LC/UPC MONOMODO 9/125	810
51510374	JUMPER LC/UPC MONOMODO 9/125	810
51510375	JUMPER LC/UPC MONOMODO 9/125	810
51510376	STARTRECH TRANSCEIVER GIGABIT FIBRA MONO	778
51510377	STARTRECH TRANSCEIVER GIGABIT FIBRA MONO	778
51510378	STARTRECH TRANSCEIVER GIGABIT FIBRA MONO	778
51510379	COLAVORATIVE LEARNING BASED ON ASOCIATIVE MODELS.APLICATION TO PATTERN CLASIFICATION IN MEDICAL DATESETS	379
51510380	ADAPTADOR MINI DISPLAYPORT DP CPNT	379
51510381	ADAPTADOR MINI DISPLAYPORT DP CPNT	378
51510382	COMPUTERS IN HUMAN VOLUMEN 51 PART.B	285
51510383	ADAPT VIDEO MINI DISPLAYPORT-VGA C/AUDIO	285
51510384	ADAPT VIDEO MINI DISPLAYPORT-VGA C/AUDIO	265
51510385	REPRODUCTOR BLE-RAY COMBO	1,285
51510386	DELLBACK PACK ALIENWARE V INDICATOR 17"	1,255
51510387	DELLBACK PACK ALIENWARE V INDICATOR 17"	1,255
51510388	DELL BACK PACK ALIEN WARE V INDICATOR 17"	4,036
51510389	DELL BACK PACK ALIEN WARE V INDICATOR 17"	1,255
51510390	GOTHAM CABLE PARA MICROFONO CAL22AGW	1,227
51510391	GOTHAM CABLE PARA MICROFONO CAL22AGW	1,227
51510392	DOLLY PROFESIONAL PARA DAPTARSE A CUALQUIER TRIPIE BASE UNVIERSAL	1,147
51510393	DENWA TELEFONO DW-310P LCD NEGRO	1,138
51510394	DENWA TELEFONO DW-310P LCD NEGRO	1,138
51510395	MES A DE TRABAJO TIPO ESCRITORIO CON CUBIERTA DE MADERA Y ESTRUCTURA METALICA DE 1.60 X60 X60MTS	2,876
51510396	STARTRECH TRANSCEIVER GIGABIT FIBRA MONO	778
51510397	STARTECH CABLE HDMI ALTA VELOCIDAD 15 M A	645
51510398	STARTECH CABLE HDMI ALTA VELOCIDAD 15 M A	645
51510399	STARTECH CABLE HDMI ALTA VELOCIDAD 15 M A	645
51510400	STARTECH CABLE HDMI ALTA VELOCIDAD 15 M A	645
51510401	STARTECH CABLE HDMI ALTA VELOCIDAD 15 M A	645
51510402	STARTRECH TRANSCEIVER GIGABIT FIBRA MONO	778
51510403	STARTRECH TRANSCEIVER GIGABIT FIBRA MONO	778
51510404	DELL SONIC WALL NSA 4600 SEC UPGRADE 2Y	2,225
51510405	KINGSTON DISCO ESTADO SOLIDO 480G SAVAGE	2,225
51510406	KINGSTON DISCO ESTADO SOLIDO 480G SAVAGE	2,225
51510407	KINGSTON DISCO ESTADO SOLIDO 480G SAVAGE	2,225
51510408	KINGSTON DISCO ESTADO SOLIDO 480G SAVAGE	2,225
51510409	KINGSTON DISCO ESTADO SOLIDO 480G SAVAGE	2,225
51510410	KINGSTON DISCO ESTADO SOLIDO 480G SAVAGE	2,220
51510411	HP 240 G4 C13-5005U 8GB 1TB 14"W10HM	5,780
51510412	HP 240 G4 C13-5005U 8GB 1TB 14"W10HM	5,780
51510413	HP 240 G4 C13-5005U 8GB 1TB 14"W10HM	5,780
51510414	HP 240 G4 C13-5005U 8GB 1TB 14"W10HM	5,780
51510415	KI DE RIELES FORMATO 1U P/SERVIDOR	1,012
51510416	KI DE RIELES FORMATO 1U P/SERVIDOR	1,012
51510417	KI DE RIELES FORMATO 1U P/SERVIDOR	1,012
51510418	APPLE TV	1,104
51510419	UNIDAD USB SUPER DRIVE APPLE	1,099
51510420	Telefono IP Fanvil model C62	1,057
51510421	Telefono IP Fanvil model C62	1,057
51510422	STARTRECH TRANSCEIVER GIGABIT FIBRA MONO	778
51510423	STARTRECH TRANSCEIVER GIGABIT FIBRA MONO	778
51510424	STARTRECH TRANSCEIVER GIGABIT FIBRA MONO	778
51510425	STARTRECH TRANSCEIVER GIGABIT FIBRA MONO	778
51510426	STARTRECH TRANSCEIVER GIGABIT FIBRA MONO	778
51510427	STARTRECH TRANSCEIVER GIGABIT FIBRA MONO	778
51510428	STARTRECH TRANSCEIVER GIGABIT FIBRA MONO	778
51510429	STARTRECH TRANSCEIVER GIGABIT FIBRA MONO	778
51510430	STARTRECH TRANSCEIVER GIGABIT FIBRA MONO	778
51510431	STARTRECH TRANSCEIVER GIGABIT FIBRA MONO	778
51510432	STARTRECH TRANSCEIVER GIGABIT FIBRA MONO	778
51510433	STARTRECH TRANSCEIVER GIGABIT FIBRA MONO	778
51510434	STARTRECH TRANSCEIVER GIGABIT FIBRA MONO	778

51510435	STARTRECH TRANSCEIVER GIGABIT FIBRA MONO	778
51510436	STARTRECH TRANSCEIVER GIGABIT FIBRA MONO	778
51510437	STARTRECH TRANSCEIVER GIGABIT FIBRA MONO	778
51510438	DELL BACK PACK ALIEN WARE V INDICATOR 17"	4,036
52110001	PANTALLA DE PROYECCION DE CONTROL REMOTO DE 70"	611
52110002	PANTALLA DE PROYECCION DE CONTROL REMOTO DE 70"	611
52110003	PANTALLA DE PROYECCION DE CONTROL REMOTO DE 70"	611
52110004	PANTALLA DE PROYECCION DE CONTROL REMOTO DE 70"	611
52110005	PANTALLA DE PROYECCION DE CONTROL REMOTO DE 70"	611
52110006	PANTALLA DE PROYECCION DE CONTROL REMOTO DE 70"	611
52110007	PANTALLA DE PROYECCION DE CONTROL REMOTO DE 70"	611
52110008	PANTALLA DE PROYECCION DE CONTROL REMOTO DE 70"	611
52110009	PANTALLA DE PROYECCION DE CONTROL REMOTO DE 70"	611
521100010	PANTALLA DE PROYECCION DE CONTROL REMOTO DE 70"	611
521100011	PANTALLA DE PROYECCION DE CONTROL REMOTO DE 70"	611
521100012	PANTALLA DE PROYECCION DE CONTROL REMOTO DE 70"	611
521100013	PANTALLA DE PROYECCION DE CONTROL REMOTO DE 70"	611
521100014	PANTALLA DE PROYECCION DE CONTROL REMOTO DE 70"	611
521100015	PANTALLA DE PROYECCION DE CONTROL REMOTO DE 70"	611
521100016	PANTALLA DE PROYECCION DE CONTROL REMOTO DE 70"	611
521100017	PANTALLA DE PROYECCION DE CONTROL REMOTO DE 70"	611
521100018	PANTALLA DE PROYECCION DE CONTROL REMOTO DE 70"	611
521100019	PANTALLA DE PROYECCION DE CONTROL REMOTO DE 70"	611
521100020	PANTALLA DE PROYECCION DE CONTROL REMOTO DE 70"	611
521100021	VIDEO PROYECTOR CON CONEXIÓN DIGITAL	1,920
521100022	PANTALLA PLANA 60 " FULL HD WIDESCREEN, 3D+ LENTES 3D NEGRO	7,477
521100023	PROYECTOR POWERLITE S 12 SVGA 2800 LIM PC VIDEO 2.3 KG CON SOPORTE ALTURA	3,436
521100024	PROYECTOR POWERLITE S 12 SVGA 2800 LIM PC VIDEO 2.3 KG CON SOPORTE ALTURA	3,436
521100025	PROYECTOR S+12	2,200
521100026	PROYECTOR S+12	2,201
521100027	PROYECTOR S+12	2,201
521100028	PROYECTOR S+12	2,201
521100029	PANTALLA BLUSENS LED 22"	858
521100030	PANTALLA BLUSENS LED 22"	858
521100031	PANTALLA LED TV 50" + BLU-RAY	9,657
521100032	HOME THEATER	18,876
521100033	PANTALLA LED TV 55" LG SMART CINEMA FULL HD 2 HDMI 1 USB WIFI	11,589
521100034	PANTALLA LED TV 55" SAMSUNG 3D SERIE 7500 LG SMART CINEMA FULL HD 2 HDMI 1 USB WIFI	15,579
521100035	PANTALLA LED TV 55" SAMSUNG 3D SERIE 7500 LG SMART CINEMA FULL HD 2 HDMI 1 USB WIFI	15,579
521100036	BARRA DE SONIDO ULTRASLIM HEIGHT 35 MM BLUETOOTH	2,202
521100037	PROYECTOR DE 3000 LUMENES RESOLUCION ORIGINAL SVGA CONTRASTE 13000:1 : ALCANCE SE ZOOM 1.1:1	3,842
521100038	PROYECTOR DE 3000 LUMENES RESOLUCION ORIGINAL SVGA CONTRASTE 13000:1 : ALCANCE SE ZOOM 1.1:1	3,842
521100039	PROYECTOR DE 3000 LUMENES RESOLUCION ORIGINAL SVGA CONTRASTE 13000:1 : ALCANCE SE ZOOM 1.1:1	3,842
521100040	PROYECTOR DE 3000 LUMENES RESOLUCION ORIGINAL SVGA CONTRASTE 13000:1 : ALCANCE SE ZOOM 1.1:1	3,842
521100041	MINI PROYECTOR LED	3,405
521100042	CAÑON TIRO CORTO	6,602
521100043	PROYECTOR BENQ	5,333
521100044	PROYECTOR BENQ	5,333
521100045	BAFLE 15" A 2 VIAS POWER LOUDSPEKER	4,911
521100046	BAFLE 15" A 2 VIAS POWER LOUDSPEKER	4,911
521100047	CONSOLA E INTERFACE USB DE 12 ENTRADAS 4 PREAMPS 24 BITS MULTIFX	2,162
521100048	SISTEMA INALAMBRICO DIGITAL DE SOLAPA	2,981
521100049	PROYECTOR BENQ MS504 SV GA 3000 LUM	3,191
521100050	PROYECTOR BENQ MS504 SV GA 3000 LUM	3,191
521100051	BEN QPROYECTOR MS630ST 3200L 3200L SVGA	7,115
521100052	BEN QPROYECTOR MS630ST 3200L 3200L SVGA	7,115
521100053	BEN QPROYECTOR MS630ST 3200L 3200L SVGA	7,115
521100054	HISENSE LED 50"SAMRT FHD 3HDMI 2USB	5,497
521100055	HISENSE LED 50"SAMRT FHD 3HDMI 2USB	5,497
521100056	VIDEOPROYECTOR EPSON MODELO S18+, RESOLUCION 800X600 SVGA, 3000 LUMENES,	3,997
521100057	VIDEOPROYECTOR EPSON MODELO S18+, RESOLUCION 800X600 SVGA, 3000 LUMENES,	3,997
521100058	VIDEOPROYECTOR EPSON S31+	3,955
521100059	VIDEOPROYECTOR EPSON S31+	3,955
521100060	VIDEOPROYECTOR EPSON S31+	3,955
521100061	HISENSE LED 50"SAMRT FHD 3HDMI 2USB	5,497

521100062	HISENSE LED 50" SAMRT FHD 3HDMI 2USB	5,497
52210001	TABLERO PROFESIONAL PARA BASQUETBOL MARCA SPORTECH MOD ATLAS CON ACRILICO DE ALTO IMPACTO	637
52210002	TABLERO PROFESIONAL PARA BASQUETBOL MARCA SPORTECH MOD ATLAS CON ACRILICO DE ALTO IMPACTO	637
52210003	BICICLETA X BIKE	41
52310001	CÁMARA FOTOGRÁFICA DIGITAL (BITACORA)	1,098
52310002	4 LAMPARAS FRESNELI CON ACCESORIOS Y MALETA	16,019
52310003	SOPORTE AVENGER 2033fKIT 40 INCH C- STAND	2,237
52310004	SOPORTE AVENGER 2033fKIT 40 INCH C- STAND	2,237
52310005	SOPORTE AVENGER 2033fKIT 40 INCH C- STAND	2,237
52310006	SOPORTE AVENGER 2033fKIT 40 INCH C- STAND	2,237
52310007	SOPORTE MANFROTTO 190XB 3 SECCION DE ALUMINIO	1,722
52310008	KIT DE BANDERILLA DIGITAL JUICE FLAG PRO KIT	3,568
52310009	CAMARA DE VIDEO	27,231
52310010	CAMARA DE VIDEO 4K	11,948
52310011	CAMARA FOTOGRÁFICA	11,753
52310012	CAMARA DE VIDEO SEMIPROFESIONAL CANON XA-10	13,557
52910001	PIZARRON CUADRICULA BLANCA 1.22 X 4 MTS	1,077
52910002	PIZARRON CUADRICULA BLANCA 1.22 X 4 MTS	1,077
52910003	PIZARRON CUADRICULA BLANCA 1.22 X 4 MTS	1,077
52910004	PIZARRON CUADRICULA BLANCA 1.22 X 4 MTS	1,077
52910005	PIZARRON CUADRICULA BLANCA 1.22 X 4 MTS	1,077
52910006	PIZARRON CUADRICULA BLANCA 1.22 X 4 MTS	1,069
52910007	PIZARRON CUADRICULA BLANCA 1.22 X 4 MTS	1,069
52910008	PIZARRON CUADRICULA BLANCA 1.22 X 4 MTS	1,069
52910009	PIZARRON CUADRICULA BLANCA 1.22 X 4 MTS	1,069
52910010	PIZARRON CUADRICULA BLANCA 1.22 X 4 MTS	1,069
52910011	PIZARRON CUADRICULA BLANCA 1.22 X 4 MTS	1,069
52910012	PIZARRON CUADRICULA BLANCA 1.22 X 4 MTS	1,069
52910013	PIZARRON CUADRICULA BLANCA 1.22 X 4 MTS	1,069
52910014	PIZARRON CUADRICULA BLANCA 1.22 X 4 MTS	1,069
52910015	PIZARRON CUADRICULA BLANCA 1.22 X 4 MTS	1,069
52910016	PIZARRON CUADRICULA BLANCA 1.22 X 4 MTS	1,069
52910017	PIZARRON CUADRICULA BLANCA 1.22 X 4 MTS	1,069
52910018	PIZARRON CUADRICULA BLANCA 1.22 X 4 MTS	1,069
52910019	PIZARRON CUADRICULA BLANCA 1.22 X 4 MTS	1,069
52910020	PIZARRON CUADRICULA BLANCA 1.22 X 4 MTS	1,069
52910021	PIZARRON CUADRICULA BLANCA 1.22 X 4 MTS	1,069
52910022	CARRO TRANSPORTADOR DE LIBROS	1,444
52910023	CARRO TRANSPORTADOR DE LIBROS	1,444
52910024	LABORATORIO DE SIMULACION EMPRESARIAL, EXPORTACIONES Y DISEÑO DE MANUFACTURA ASISTIDO POR COMPUTADORAS.	884,316
52910025	EQUIPAMIENTO TRANSVERSAL A LOS PROGRAMAS EDUCATIVOS	1,909,013
53110001	MICROSCOPIO BIOLÓGICO TRINOCUÑAR PARA CASTRASTE DE FASES CON SISTEMA USB DE CÁMARA DIGITAL CON SOFTWARE PARA MICROSCOPIA CMOS USB Y CAMARA DIGITAL H2	34,763
53110002	REFRIGERADOR DE TORRE DE ENFRIAMIENTO REFRIGERADOR DE TORRE DE ENFRIAMIENTO	4,251
53110003	COMPACT SPIN COATE (MAX. 8000RP 4" WAFER MAX.) WITH 3 SETS OF CACUUM CHUCKS & COMPLETE ACCESSORIES - VTC-100A	21,668
53110004	BOCINA PORTATIL RECARGABLE DE 12" ENTRADA USB BLUETOOTH CON 2 MICROFONOS	3,305
53110005	ESTERILIZADOR PARA ESTERILIZAR INSTRUMENTAL QUIRURGICO POR CALOR SECO GABINETE 51.5 X27X30CM	4,308
53110006	MANOMETRO DE PRESION 0-300 PSI TIPO RADIAL CON GLICERINA	286
53210001	GPS	33
53210002	GPS	33
53210003	GPS	33
53210004	GPS	33
53210005	OSCILLOSCOPE	772
53210006	OSCILLOSCOPE	772
53210007	OSCILLOSCOPE	772
53210008	GENERADOR 5 MHZ	391
53210009	GENERADOR 5 MHZ	391
53210010	GENERADOR 5 MHZ	391
53210011	FUENTE D VEOLTAGE TRIPLE-OUTPUT	268
53210012	FUENTE D VEOLTAGE TRIPLE-OUTPUT	268
53210013	FUENTE D VEOLTAGE TRIPLE-OUTPUT	268
53210014	LCR METER	820
53210015	LOTE DE HERRAMIENTAS DE CRISTALES PARA LABORATORIO	65,038
53210016	LOTE DE HERRAMIENTAS CERAMICA PARA LABORATORIO	4,276
53210017	LOTE DE HERRAMIENTAS DE OPTICA PARA LABORATORIO	78,188

53210018	MAQUINA UNIVERSAL PARA ENSAYOS DNAMICOS	2,074,053
53210019	ROTAVAPOR	165,759
53210020	LOTE DE HERRAMIENTAS METALICAS DE LABORATORIO	7,906
53210021	ROTAVAPOR	222,303
53210022	ALAMBIQUE DE 60 LITROS	26,263
53210023	ANALIZADOR DE EMISIONES DE CONTAMINANTESEN MOTORES DE CMBUSTION INTERNA	119,706
53210024	MANOMETRO	7,157
53210025	TUBO PITOT ESTATICO	3,120
53210026	INYECTORA DE HUMO	13,113
53210027	MULTIMETRO	1,750
53210028	MULTIMETRO	1,750
53210029	MULTIMETRO	1,750
53210030	MEDIDOR SOLAR	35,019
53210031	DIRECT Q3 RS	75,838
53210032	CONTODOR/CLASIFICADOR DE VEICULOS	18,129
53210033	KIT DE TUBO NEUMATICO	4,997
53210034	ESPECTROMETRO DE BARIDO UV-VIS	144,003
53210035	CENTRIFUGA DE MERSA DIGITAL	95,888
53210036	CAMPANA DE EXTRACCION DE HUMOS	103,008
53210037	HORNO PARA LABORATORI	52,399
53210038	EQUIPO PARA CONSERVACIÓN DE MOMENTO	51,691
53210039	ESTANTERIA METALICA	4,328
53210040	ESTANTERIA METALICA	4,328
53210041	BALANZA METALICA	49,028
53210042	PARRILLA DIGITAL CON AGITACION	12,777
53210043	PARRILLA DIGITAL CON AGITACION	12,777
53210044	PARRILLA DIGITAL CON AGITACION	12,777
53210045	CARRIL CON COJIN NEUMATICO 1.9 M	33,087
53210046	PAR DE BOBINAS HELMHOLTZ	19,178
53210047	MEDIDOR MULTI-PARAMETROS SENSION	3,804
53210048	MEDIDOR MULTI-PARAMETROS SENSION	3,804
53210049	ESFEROMETRO DE PRECION	9,972
53210050	ESTROBOSCOPIO ANALOGICO, 2 X 35 MHZ	13,110
53210051	FUENTE DE ALIMENTACION DE C.A./C.C 12V/3A	9,822
53210052	FUENTE DE ALIMENTACION DE C.A./C.C 12V/3A	9,822
53210053	TERMOMETRO INFRARROJO	18,646
53210054	OSCILOSCOPIOANALOGICO	24,264
53210055	DESECADOR WERTEX	5,577
53210056	MUFLA DIGITAL	46,564
53210057	BOMBA ROTATORIA	11,812
53210058	GIROSCOPIO	19,719
53210059	PENDULO DE BARRA CON SENSOR	12,794
53210060	GENERADOR DE VAN DE GRAF CON ES	14,400
53210061	MARCO GIRATORIO CON BOBINA PLANA	8,241
53210062	GENERADOR DE CORRIENTE DE AIRE	9,822
53210063	LAMPARA DE RECAMBIO ESTOBOSCO	2,788
53210064	PLATO DE EXPERIMENTACION DE VACIO	3,163
53210065	CAMPANA DE VACIO	4,603
53210066	BALANZA ELECTRICA	8,815
53210067	BALANZA ELECTRICA	8,815
53210068	PARRILLA CON AGITACION	33,254
53210069	BALANZA DE LABORATORIO 311	2,497
53210070	BALANZA DE LABORATORIO 311	2,497
53210071	BALANZA DE LABORATORIO 311	2,497
53210072	MULTIMERO DIGITAL CON ESCALA AUTOMATICA	2,578
53210073	OSCILOSCOPIO DIGITAL 70 MHZ 4 CANALES	18,643
53210074	CONJUNTO DE BIOLOGIA Y QUIMICA	6,234
53210075	BAÑO ULTRASONICO	18,017
53210076	APARATO DE EXTRACCION	3,925
53210077	FUENTE 5V-9V 0.54-2A SEDENA 2013	416
53210078	LOTE DE HERRAMIENTAS CERAMICA PARA LABORATORIO	4,276
53210079	ANEMOMETRO EXTECH EASY VIEW CFM/CMM VANE EXTECH	4,946
53210080	ANEMOMETRO EXTECH EASY VIEW CFM/CMM VANE EXTECH	4,946
53210081	CONTADOR DE COLONIAS MANUAL TIPO QUEBEC	7,305
53210082	MOTOBOMBA EVANS 2HP 5HME200 VALSI	3,502
54110001	AUTOBUS INTEGRAL DEMO	1,331,572
54110002	AVEO 2013 4P BASICO MANUAL C/A	79,791
54110003	AVEO 2013 4P BASICO MANUAL C/A	76,030

54110004	AVEO 2013 4P BASICO MANUAL C/A	76,030
54110005	CAPTIVA 2013 PAQ BLS BLANCO 5 P	181,578
54110006	DONACION CAMION DE TRANSPORTE DE PERSONAL INTERNATIONAL 30001 C AÑO 2002 IHVBRABL22A918688 PEDMTO 122339862005915	29,919
54110007	VEHICULO NUEVO MARCA TOYOTA TIPO HIACE PANEL 15 PASAJEROS BLANCA	348,834
54110008	SILVERADO 1500 CAB REG LS C/AC COLOR BLANCA	278,329
54110009	VEHICULO NUEVO (JETTA)) GRIS PLATINO METALIZADO	199,954
54110010	VEHICULO NUEVO VENTO STARLINE STD2017 BLANCO CANDY	139,370
54310001	MOTOR DE COMBUSTION INTERNA	192,199
54310002	MOTOR DE COMBUSTION INTERNA ROTATIVO TIPO TURBO REACTOR(TURVOYET)	643,665
54310003	AERONAVE (SISTEMA ELECTRICO Y ELECTRONICO COMPLETO, CABINA, ANTENA ,RADIO Y SISTEMAS DE NAVEGACION CESSNA 2 PASAJEROS	824,241
56110001	TRACTOPODADORA MARCA ARIES BRIGGS STRATTOR NINIMO 13.5 HP TRANSMICION D 6 POSICIONES	3,666
56110002	PODADORA DE GASOLINA	792
56110003	INVERNADERO PARA CULTIVO HIDROPONICO	1,272
56210001	MOTOR ELECTRICO	5,608
56210002	SISTEMA DE PURIFICADORA DE AGUA ARC2-MUV	23,104
56210003	BOMBA CENTRIFUFA PARA LODOS	26,782
56210004	TANQUE DE CISTERNA 5000LT	10,515
56210005	TANQUE DE CISTERNA 5000LT	10,515
56210006	SISTEMA DE PURIFICADORA DE AGUA ARC2-MUV	9,902
56210007	PLANTA PURIFICADORA DE AGUA	63,207
56210008	PLANTA PURIFICADORA DE AGUA	63,207
56410001	ENFRIADOR Y CALENTADOR DE AGUA HC-500	2,216
56410002	ENFRIADOR Y CALENTADOR DE AGUA HC-500	2,216
56410003	ENFRIADOR Y CALENTADOR DE AGUA HC-500	2,216
56410004	ENFRIADOR Y CALENTADOR DE AGUA HC-500	2,216
56610001	ACONDICIONADORES	10,019
56610002	ACONDICIONADORES	10,019
56610003	EQUIPAMIENTO TECNOLOGICO DE TALLERES Y LABORATORIOS	2,802,592
56610004	GENERADOR ELECTRICO A GASOLINA	23,570
56610005	AERO GENERADOR PARA INTERCONEXION DE RED D SUMINISTRO	361,020
56610006	UPS RACK MONTAJE EN BASTIDOR	5,882
56610007	NO BREAK VLT 120/ 60HZ BATERIA DE 4.5 HRS	4,775
56610008	EMPLEADORA DE FIBRA OPTICA	98,741
56610009	NO BREAKE COMPLET	926
56610010	NO BREAKE COMPLET	926
56610011	NO BREAKE COMPLET	926
56610012	NO BREAKE COMPLET	926
56610013	NO BREAKE COMPLET	926
56610014	NO BREAKE COMPLET	926
56710001	FRESAORA HORIZONTAL & VERTICAL FHV300	346,039
56710002	TORNO PARALELO	443,892
56710003	ESMERIL DE BANCO INDUSTRIAL	5,951
56710004	CENTRO DE MAQUINADO HORIZONTAL CNC	1,676,977
56710005	KIT DE FLUKE NETWORK MS2-& 8202	10,897
56710006	KIT DE FLUKE NETWORK MS2-& 8202	10,897
56710007	KIT DE FLUKE NETWORK MS2-& 8202	10,897
56710008	KIT DE FLUKE NETWORK MS2-& 8202	10,897
56710009	CENTRO DE MAQUINADO VERTICALAL CNC	1,536,251
56710010	DUPLICADORA 300 DE LLAVES DE 8 TIPOS	15,428
56910001	KIT PARA AGRICOLA	8,206
56910002	REFRIGERADOR DE 5 PIES	4,281
56910003	SIMULADOR GE PATTROL SIM II	196,347
56910004	HELICOPTER EXPERIMENT, YAW AXIS SLIP RING, JOYSTICK, SUITABLE FOR INTERMEDIATE TO ADVANCED TEACHING AND RESEARCH, WITH FULLY DOCUMENTED CONTROL VIS AND SYSTEM PARAMETERS	261,173
56910005	2-CHNL LINEAR VOLTAGE AMPLIFIER, 4.16A, 24V CONTINUOUS OUTPUT, OVER-HEAT AND OVER-CURRENT FAULT INDICATION PROVIDED, CURRENT SENSE ON ALL CHANNELS, SUITABLE FOR TEACHING AND RESEARCH	64,261
56910006	Q1-CRIO, DATA ACQUISITION AND CONTROL MODULE FOR COMPACTRIO 16 BIT ANALOG INPUT, 16 BIT ANALOG OUTPUT,2- ENCODER INPUT, SIMPLE, INTERFACE TO QUANSER CONTROLS EXPERIMENTS	20,345
56910007	Q1-CRIO, DATA ACQUISITION AND CONTROL MODULE FOR COMPACTRIO 16 BIT ANALOG INPUT, 16 BIT ANALOG OUTPUT,2- ENCODER INPUT, SIMPLE, INTERFACE TO QUANSER CONTROLS EXPERIMENTS	20,345
56910008	RAPID CONTROL PROTOTYPE TOOLKIT FOR LABVIEW CD&SIM MODULE SIMPLIFIED DAQ INTERFACING FOR WINDOWS AND CRIO PLATFORMS FPGA SHIPPING PERSONALITY FOR CRIO TO SUPPORT UP TO 4 Q1-CRIO MODULES	11,295
56910009	CRIO-9024, REAL-TIME POWERPC CONTROLLER FOR CRIO, 800 MHZ 4 GB STORAGE, 512 MB DRAM	93,703
56910010	NI PS-15 POWER SUPPLY, 24 VDC, 5 A, 100-120/200-240 VAC INPUT	4,960
56910011	CRIO-9113, 4-SLOT VIRTEX-5 LX 50 RECONFIGURABLE CHASSIS FOR COMPACTRIO	45,242

56910012	MAGNETIC LEVITATION EXPERIMENT, FOR TEACHING/RESEARCH, PHOTO SENSOR POSITION FEEDBACK, OUTPUT CURRENT SENSING, WITH FULLY DOCUMENTED CONTROL VIS AND SYSTEM PARAMETERS	82,137
56910013	1 CHNL LINEAR VOLTAGE AMPLIFIER, 4.16A, 24V CONTINUOUS OUTPUT OVER-HEAT AND OVER-CURRENT FAULT INDICATION PROVIDED, CURRENT SENSE ON ALL CHANNELS, CUITABLE FOR TEACHING AND RESEARCH	35,968
56910014	Q1-CRIO, DATA ACQUISITION AND CONTROL MODULE FOR COMPACTRIO 16 BIT ANALOG INPUT, 16 BIT ANALOG OUTPUT,2- ENCODER INPUT, SIMPLE, INTERFACE TO QUANSER CONTROLS EXPERIMENTS	20,345
56910015	RAPID CONTROL PROTOTYPE TOOLKIT FOR LABVIEW CD&SIM MODULE SIMPLIFIED DAQ INTERFACING FOR WINDOWS AND CRIO PLATFORMS FPGA SHIPPING PERSONALITY FOR CRIO TO SUPPORT UP TO 4 Q1-CRIO MODULES	11,295
56910016	CRIO-9024, REAL-TIME POWERPC CONTROLLER FOR CRIO, 800 MHZ 4 GB STORAGE, 512 MB DRAM	93,703
56910017	NI PS-15 POWER SUPPLY, 24 VDC, 5 A, 100-120/200-240 VAC INPUT	4,960
56910018	CRIO-9113, 4-SLOT VIRTEX-5 LX 50 RECONFIGURABLE CHASSIS FOR COMPACTRIO	45,242
56910019	KIT PARA PREPARATORIA VEX HIH RE011 PARA 10 ALUMNOS	192,142
56910020	KIT PARA PREPARATORIA VEX HIH RE011 PARA 10 ALUMNOS	192,142
56910021	KIT PARA SECUNDARIA VEX MID RE011 PARA 10 ALUMNOS	142,296
56910022	KIT PARA SECUNDARIA VEX MID RE011 PARA 10 ALUMNOS	142,296
56910023	KIT PARA PRIMARIA VEX IQ RE03 PARA 10 ALUMNOS	190,792
56910024	KIT PARA PRIMARIA VEX IQ RE03 PARA 10 ALUMNOS	190,792
56910025	KIT PARA PRIMARIA VEX IQ RE03 PARA 10 ALUMNOS	190,792
56910026	KIT PARA PRIMARIA VEX IQ RE03 PARA 10 ALUMNOS	190,792
56910027	KIT PARA PRIMARIA VEX IQ RE03 PARA 10 ALUMNOS	190,792
56910028	KIT PARA PRIMARIA VEX IQ RE03 PARA 10 ALUMNOS	190,792
56910029	KIT PARA PRIMARIA VEX IQ RE03 PARA 10 ALUMNOS	190,792
56910030	KIT PARA PRIMARIA VEX IQ RE03 PARA 10 ALUMNOS	190,792
56910031	CARRITO PARA POTA ROBOT	5,144
56910032	CARRITO PARA POTA ROBOT	5,144
56910033	CARRITO PARA POTA ROBOT	5,144
56910034	CARRITO PARA POTA ROBOT	5,144
56910035	EXTINTOR MARCA BADGER MODELO B20V	6,114
56910036	EXTINTOR MARCA BADGER MODELO B20V	6,114
56910037	ESCALERA DE EXTENCION ANTIDERRAPANTE PELDAÑOS EN D	9,053
56910038	SOPLADORA INDUSTRIAL	4,143
56910039	KIT PARA PRIMARIA VEX IQ RE03 PARA 10 ALUMNOS	470,822
51910001	CAMARA WIRELESS MEGA PIXELES PARA INTERNET	4,660
51910002	CAMARA WIRELESS MEGA PIXELES PARA INTERNET	4,660
51910003	CAMARA WIRELESS MEGA PIXELES PARA INTERNET	4,660
51910004	CAMARA WIRELESS MEGA PIXELES PARA INTERNET	4,660
51910005	CAMARA DOMO IP 3 AXIS CON SENSORE PIR Y LUZ	4,278
51910006	CAMARA DOMO IP 3 AXIS CON SENSORE PIR Y LUZ	4,278
51910007	CAMARA BULLET IP EDR 3G DUAL CODE AUDIO BIDIRECCION	7,791
51910008	CAMARA BULLET IP EDR 3G DUAL CODE AUDIO BIDIRECCION	7,791
51910009	CAMARA	10,593
51910010	CAMARA	10,593
51910011	CAMARA	10,593
51910012	CAMARA	10,593
51910013	CAMARA	8,710
51910014	DANFER TROQUEL DE USO PESADO	14,707
51210001	INVERNADERO PARA CULTIVO HIDROPONICO	1
51112967	SILLA TIPO PIEL RED TOP DIRECTOR	3,366
51112968	SILLA EJECUTIVA	6,452
51112969	ARCHIVERO METALICO 4 GAVETAS NEGRO	3,634
51112970	LIBRERO CON PUERTAS INFERIORES, 3 ENTREP	3,769
51112971	SILLA EJECUTIVA CALIGARI NEGRO POLIPIEL	2,320
51112972	SILLA PREMIUM PIEL VACUNA NG	6,399
51112973	SILLA DE PIEL OFFICE EJECUTIVA CHICAGO	3,507
51112974	ARCHIVERO TAM-MEX 4 GAVETAS NEGRO	6,599
51112975	MESA DE PANELART 1.5 X 60 X .75	0
51112976	MESA DE PANELART 1.5 X 60 X .75	0
51112977	MESA DE PANELART 1.5 X 60 X .75	0
51112978	SILLAS EN SOLA PIEZA CON PALETA	4,918
51112979	SILLAS EN SOLA PIEZA CON PALETA	4,918
51112980	SILLAS EN SOLA PIEZA CON PALETA	4,918
51112981	SILLAS EN SOLA PIEZA CON PALETA	4,918

51113458	SILLA MOD ISO CON REFUERZO	447
51113459	SILLA MOD ISO CON REFUERZO	447
51113460	SILLA MOD ISO CON REFUERZO	447
51113461	ESCRITORIO EN L MADERA 20 MM	4,583
51113462	ESCRITORIO EN L MADERA 20 MM	4,583
51113463	ESCRITORIO EN L MADERA 20 MM	4,583
51113464	ESCRITORIO EN L MADERA 20 MM	4,583
51113465	ESCRITORIO EN L MADERA 20 MM	4,583
51113466	ESCRITORIO EN L MADERA 20 MM	4,583
51113467	ESCRITORIO EN L MADERA 20 MM	4,583
51113468	ESCRITORIO EN L MADERA 20 MM	4,583
51113469	ESCRITORIO EN L MADERA 20 MM	4,583
51113470	ESCRITORIO EN L MADERA 20 MM	4,583
51113471	ESCRITORIO EN L MADERA 20 MM	4,583
51113472	ESCRITORIO EN L MADERA 20 MM	4,583
51113473	ARCHIVERO DE 4 GAVETAS EN MADERA	3,814
51113474	ARCHIVERO DE 4 GAVETAS EN MADERA	3,814
51113475	PIZARRON RECTANGULAR DE 4100 MM	3,654
51113476	PIZARRON RECTANGULAR DE 4100 MM	3,654
51113477	PIZARRON RECTANGULAR DE 4100 MM	3,654
51113478	PIZARRON RECTANGULAR DE 4100 MM	3,654
51113479	PIZARRON RECTANGULAR DE 4100 MM	3,654
51113480	PIZARRON RECTANGULAR DE 4100 MM	3,654
51113481	PIZARRON RECTANGULAR DE 4100 MM	3,654
51113482	PIZARRON RECTANGULAR DE 4100 MM	3,654
51113483	PIZARRON RECTANGULAR DE 4100 MM	3,654
51113484	PIZARRON RECTANGULAR DE 4100 MM	3,654
51113485	PIZARRON RECTANGULAR DE 4100 MM	3,654
51113486	PIZARRON RECTANGULAR DE 4100 MM	3,654
51113487	PIZARRON RECTANGULAR DE 4100 MM	3,654
51113488	SILLON EJECUTIVO CON BASE GIRATORIA	2,155
51113489	SILLON EJECUTIVO CON BASE GIRATORIA	2,155
51113490	SILLON EJECUTIVO CON BASE GIRATORIA	2,155
51113491	SILLON EJECUTIVO CON BASE GIRATORIA	2,155
51113492	SILLON EJECUTIVO CON BASE GIRATORIA	2,155
51113493	SILLON EJECUTIVO CON BASE GIRATORIA	2,155
51113494	SILLON EJECUTIVO CON BASE GIRATORIA	2,155
51113495	SILLON EJECUTIVO CON BASE GIRATORIA	2,155
51113496	SILLON EJECUTIVO CON BASE GIRATORIA	2,155
51113497	SILLON EJECUTIVO CON BASE GIRATORIA	2,155
51113498	SILLON EJECUTIVO CON BASE GIRATORIA	2,155
51113499	SILLON EJECUTIVO CON BASE GIRATORIA	2,155
51113500	LIBRERO 1.8X.40X.85 EN MADERA	2,374
51113501	LIBRERO 1.8X.40X.85 EN MADERA	2,374
51113502	LIBRERO 1.8X.40X.85 EN MADERA	2,374
51113503	LIBRERO 1.8X.40X.85 EN MADERA	2,374
51113504	LIBRERO 1.8X.40X.85 EN MADERA	2,374
51113505	LIBRERO 1.8X.40X.85 EN MADERA	2,374
51113506	LIBRERO 1.8X.40X.85 EN MADERA	2,374
51113507	LIBRERO 1.8X.40X.85 EN MADERA	2,374
51113508	LIBRERO 1.8X.40X.85 EN MADERA	2,374
51113509	LIBRERO 1.8X.40X.85 EN MADERA	2,374
51113510	LIBRERO 1.8X.40X.85 EN MADERA	2,374
51113511	LIBRERO 1.8X.40X.85 EN MADERA	2,374
51113512	SILLA ASIENTO Y RESPALDO EN POLIPROP	336
51113513	SILLA ASIENTO Y RESPALDO EN POLIPROP	336
51113514	SILLA ASIENTO Y RESPALDO EN POLIPROP	336
51113515	SILLA ASIENTO Y RESPALDO EN POLIPROP	336
51113516	SILLA ASIENTO Y RESPALDO EN POLIPROP	336
51113517	SILLA ASIENTO Y RESPALDO EN POLIPROP	336
51113518	SILLA ASIENTO Y RESPALDO EN POLIPROP	336
51113519	SILLA ASIENTO Y RESPALDO EN POLIPROP	336
51113520	SILLA ASIENTO Y RESPALDO EN POLIPROP	336
51113521	SILLA ASIENTO Y RESPALDO EN POLIPROP	336
51113522	SILLA ASIENTO Y RESPALDO EN POLIPROP	336
51113523	SILLA ASIENTO Y RESPALDO EN POLIPROP	336
51113524	SILLA ASIENTO Y RESPALDO EN POLIPROP	336
51113525	SILLA ASIENTO Y RESPALDO EN POLIPROP	336

51113662	SILLON EJECUTIVO BASE GIRATORIA NEGRO	2,130
51113663	SILLON EJECUTIVO BASE GIRATORIA NEGRO	2,130
51113664	SILLON EJECUTIVO NYLON NEGRO LINEA NOWY	1,775
51113665	CREDENZA EN MADERA INDUSTRIALIZADA19MM	8,000
51113666	ESCRITORIO EN L CAPRI	5,899
51113667	LIBRERO METROPOLITAN	1,275
51113668	LIBRERO METROPOLITAN	1,275
51113669	SILLON EJECUTIVO EN NAYLON DECOPIEL NEGR	2,907
51113670	ANAQUEL 5 ENTREPAÑOS ALUMINIO CHAMPAGNE	9,860
51113671	SILLON EJECUTIVO ECOPIEL NEGRO	1,380
51210002	BANCA LUNE 4	7,679
51210003	BANCA LUNE	7,679
51210004	BANCA URBANI	7,601
51210005	BANCA ESPECIAL	7,679
51210006	BANCA ESPECIAL	7,679
51210007	VITRINA	5,568
51210008	BANCA URBANI	7,600
51210009	ASIENTOS DEPORTIVOS	2,625
51210010	ASIENTOS DEPORTIVOS	2,625
51210011	MESAS URBANI ESPECIAL CON LOGO UNI	14,556
51210012	MESAS URBANI ESPECIAL CON LOGO UNI	14,556
51210013	MESAS URBANI ESPECIAL CON LOGO UNI	14,556
51210014	MESAS URBANI CON LOGO UNI	14,556
51210015	MESAS URBANI CON LOGO UNI	14,556
51510439	LAP TOP 15	9,582
51510440	MONITOR LED CURVO UHD DE 34"	16,126
51510441	EQUIPO DE COMPUTO PORTATIL LENOVO	10,115
51510442	ORDENADOR TODO EN UNO IDEA CENTRE	10,664
51510443	MULTIFUNCIONAL EPSON	3,704
51510444	IMPRESORA MULTIFUNCIONAL	3,902
51510445	COMPUTADORA DE ESCRITORIO TODO EN UNO	11,638
51510446	MAC BOOK PRO RETINA 13.3/2.7GHZ/8GB/128G	27,818
51510447	MAC BOOK RETINA CORE M3 DC 1, 1GHZ 8 GB	33,132
51510448	LAPTOP HP 245 G5 AMD 8 PRO 7410 2.5GHZ 1	8,464
51510449	IMPRESORA MULTIFUNCIONAL EPSON 1220	3,941
51510450	MONITOR LG 27" LED	6,894
51510451	MOUSE INALAMBRICO DERECHO	1,320
51510452	SMART GLASSES	17,380
51510453	OCULUS RIFT	20,399
51510454	COMPUTADORA DE ESCRITORIO	9,900
51510455	LAPTOP IDEAPAD 500 15.6" BLACK	12,221
51510456	TABLET PHABLET PHAB NEGRA	3,522
51510457	LAPTOP MACBOOK	22,571
51510458	MONITOR SAMSUNG 27"	7,698
51510459	MULTIFUNCIONAL L220	3,631
51510460	IMPRESORA MULTIFUNCIONAL ECOTANK	5,447
51510461	ACCES POINT UBIQUITI EXTERIORES UNIFI A	4,138
51510462	ACCES POINT UBIQUITI NETWORKS ENTERPRISE	2,275
51510463	ACCES POINT UBIQUITI NETWORKS ENTERPRISE	2,275
51510464	ACCES POINT UBIQUITI NETWORKS ENTERPRISE	2,275
51510465	WESTERN DIGITAL MY CLOUD EX2 ULTRA NAS	5,037
51510466	DISCO DURO INTERNO	3,158
51510467	SERVIDOR DELL R220	20,927
51510468	TABLETA GRAFICA INTUOS COMIC	11,478
51510469	TELEFONO IP CISCO	3,508
51510470	MONITOR DELL 29" LED	9,923
51510471	ROUTER INALAMBRICO SMART DE DOBLE BANDA	2,359
51510472	ROUTER INALAMBRICO SMART DE DOBLE BANDA	2,359
51510473	MONITOR DELL 29" LED ULTRASHARP	9,923
51510474	MONITOR LED CURVO UHD 34"	16,126
51510475	COMPUTADORA ALIENWARE AURORA INTEL CORE	38,962
51510476	NVIDIA GTX 980	11,536
51510477	LAPTOP 15 DELL INSPIRON 12GB	23,461
51510478	TABLETA GALAXY TAB S2 9.7 16GB	9,346
51510479	COMPUTADORA 14" HP 16GB RAM	15,480
51510480	LAPTOP 15NB INSPIRON 5578 2EN1 15.6"	19,519
51510481	COMPUTADORA 14" HP 240 G5 16GB RAM	15,480
51510482	WACON INTUOS PRO MEDIUM	9,744

51510483	COMPUTADORA ALIENWARE AURORA RAM 32GB	42,022
51510484	LAPTOP INSPIRON 13" SERIE 500 2EN1	16,790
51510485	TABLET MICROSOFT SURFACE 32GB	6,249
51510486	ESTACION DE TRABAJO SKANOR	7,559
51510487	COMPUTADORA HP 21.5" 8GB	11,030
51510488	SWITCH CISCO GIGABIT ETHERNET S G500-	20,083
51510489	SWITCH CISCO GIGABIT ETHERNET S G500-	20,083
51510490	SWITCH CISCO GIGABIT ETHERNET S G500-	20,083
51510491	SWITCH CISCO GIGABIT ETHERNET S G500-	20,083
51510492	SWITCH CISCO GIGABIT ETHERNET S G500-	20,083
51510493	SWITCH CISCO GIGABIT ETHERNET S G500-	20,083
51510494	MULTIFUNCIONAL EPSON L220 COLOR 27	3,295
51510495	ACER VERITON 8GB 1TBW7P	13,336
51510496	ACER VERITON 8GB 1TBW7P	13,336
51510497	ACER VERITON 8GB 1TBW7P	13,336
51510498	ACER VERITON 8GB 1TBW7P	13,336
51510499	ACER VERITON 8GB 1TBW7P	13,336
51510500	ACER VERITON 8GB 1TBW7P	13,336
51510501	ACER VERITON 8GB 1TBW7P	13,336
51510502	ACER VERITON 8GB 1TBW7P	13,336
51510503	IMPRESORA MULTIFUNCIONAL A COLOR L395	4,490
51510504	TABLET QUAD-CODE 1.3GHZ, 2GB, 32GB 10.1	5,483
51510505	HP 240 G5 14" LED 8GB 1TB W10P	12,412
51510506	HP 240 G5 14" LED 8GB 1TB W10P	12,412
51510507	HP LASERJET PRO	6,310
51510508	MACBOOK AIR 13 PUL DE 256 GB MEM 8GB	24,650
51510509	MACBOOK AIR 13 PUL DE 256 GB MEM 8GB	24,650
51510510	NOTEBOOK HP WINDOWS10 DURO 1TB 8GB M	12,412
51510511	NOTEBOOK HP WINDOWS10 DURO 1TB 8GB M	12,412
51510512	NOTEBOOK HP WINDOWS10 DURO 1TB 8GB M	12,412
51510513	NOTEBOOK HP WINDOWS10 DURO 1TB 8GB M	12,412
51510514	NOTEBOOK HP WINDOWS10 DURO 1TB 8GB M	12,412
51510515	NOTEBOOK HP WINDOWS10 DURO 1TB 8GB M	12,412
51510516	NOTEBOOK HP WINDOWS10 DURO 1TB 8GB M	12,412
51510517	NOTEBOOK HP WINDOWS10 DURO 1TB 8GB M	12,412
51510518	NOTEBOOK HP WINDOWS10 DURO 1TB 8GB M	12,412
51510519	NOTEBOOK HP WINDOWS10 DURO 1TB 8GB M	12,412
51510520	HP M 4GB DISCO 1TB 19.5 LED BLANCO	9,396
51510521	HP M 4GB DISCO 1TB 19.5 LED BLANCO	9,396
51510522	HP M 4GB DISCO 1TB 19.5 LED BLANCO	9,396
51510523	HP M 4GB DISCO 1TB 19.5 LED BLANCO	9,396
51510524	HP M 4GB DISCO 1TB 19.5 LED BLANCO	9,396
51510525	HP M 4GB DISCO 1TB 19.5 LED BLANCO	9,396
51510526	HP M 4GB DISCO 1TB 19.5 LED BLANCO	9,396
51510527	HP M 4GB DISCO 1TB 19.5 LED BLANCO	9,396
51510528	HP M 4GB DISCO 1TB 19.5 LED BLANCO	9,396
51510529	HP M 4GB DISCO 1TB 19.5 LED BLANCO	9,396
51510530	HP M 4GB DISCO 1TB 19.5 LED BLANCO	9,396
51510531	HP M 4GB DISCO 1TB 19.5 LED BLANCO	9,396
51510532	HP M 4GB DISCO 1TB 19.5 LED BLANCO	9,396
51510533	HP M 4GB DISCO 1TB 19.5 LED BLANCO	9,396
51510534	HP M 4GB DISCO 1TB 19.5 LED BLANCO	9,396
51510535	HP M 4GB DISCO 1TB 19.5 LED BLANCO	9,396
51510536	HP M 4GB DISCO 1TB 19.5 LED BLANCO	9,396
51510537	HP M 4GB DISCO 1TB 19.5 LED BLANCO	9,396
51510538	HP M 4GB DISCO 1TB 19.5 LED BLANCO	9,396
51510539	HP M 4GB DISCO 1TB 19.5 LED BLANCO	9,396
51510540	IMPRESORA MULTIFUNCIONAL EPSON L575	5,152
51910015	MESA PLEGABLE 1.82 MTS TIPO MALETA	1,454
51910016	MESA PLEGABLE 1.82 MTS TIPO MALETA	1,454
521100063	PROYECTORES INTERACTIVOS CON SOPORTE	36,944
521100064	PROYECTORES INTERACTIVOS CON SOPORTE	36,944
521100065	PROYECTORES INTERACTIVOS CON SOPORTE	36,944
521100066	PANTALLAS DE 60" SMART TV LED	16,239
521100067	PANTALLAS DE 60" SMART TV LED	16,239
521100068	PANTALLAS DE 60" SMART TV LED	16,239
521100069	PANTALLAS DE 60" SMART TV LED	16,239
521100070	PANTALLAS DE 60" SMART TV LED	16,239

521100071	PANTALLAS DE 60" SMART TV LED	16,239
521100072	PANTALLAS DE 60" SMART TV LED	16,239
521100073	PANTALLAS DE 60" SMART TV LED	16,239
521100074	PANTALLAS DE 60" SMART TV LED	16,239
521100075	PANTALLAS DE 60" SMART TV LED	16,239
521100076	PANTALLA DE PROTECCION Y PROYECTOR	13,475
521100077	BOCINA BOSE SL REVOLVE NEGRO	3,999
521100078	SONY LED BRAVIA 55" SMART TV	14,600
521100079	SONY LED BRAVIA 55" SMART TV	14,600
521100080	SONY LED BRAVIA 55" SMART TV	14,600
521100081	SONY LED BRAVIA 55" SMART TV	14,600
521100082	SONY LED BRAVIA 55" SMART TV	14,600
521100083	SONY LED BRAVIA 55" SMART TV	14,600
521100084	SONY LED BRAVIA 55" SMART TV	14,600
521100085	SONY LED BRAVIA 55" SMART TV	14,600
521100086	SONY LED BRAVIA 55" SMART TV	14,600
521100087	SONY LED BRAVIA 55" SMART TV	14,600
521100088	PROYECTOR OPTOMA X341 3300LUMENES XGA	7,359
521100089	PROYECTOR OPTOMA X341 3300LUMENES XGA	7,359
521100090	PROYECTOR OPTOMA X341 3300LUMENES XGA	7,359
521100091	VIDEO PROYECTOR POWER LITE S31+ 3LCD	8,294
52310013	KIT TRIPIE Y CABEZA FLUIDA	14,236
52310014	VIDEOCAMARA CANON XF 205	59,400
52310015	FOTOGRAFIA KIT DE ILUMINACION STUDIO	10,024
52310016	CAMERA 2.4 G GYRO QUADCOPTER	2,799
52310017	LENTE NIKON AF-S DX 55-300MM	9,513
52310018	CAMARA CCTV DIGITAL DE ALTA DEFINICION	1,008
52310019	CAMARA GEAR 360 (2017) CAMARA DEPORTIVA	4,872
52910026	LOTE DE INSTRUMENTOS PARA BANDA DE GUERR	20,480
52910027	CELULAR MOTO G4 PLUS	5,750
52910028	DRONE DJI PHANTOM	13,999
52910029	MOVERIO BT 300 SMART GLASSES	23,577
53110007	LASER DE HELIO NEON, Y MESA OPTICA ALUM	105,816
53110008	MICROSCOPIO DE LBA CLINICO BINOCULAR	9,570
54110011	AUTOMOVIL SORENTO MOD. 2018	489,000
54110012	SPRINTER	910,000
54210001	REMOLQUE TIPO OFICINA MOVIL 2017	245,000
54310004	AVION (HELICE) KING AIR C-90 MAT MIL5204	3,763,659
54310005	HELICOPTERO MAT. 1476	8,897,000
54310006	HELICOPTERO MAT. 1414	8,897,000
54310007	HELICOPTERO MAT. 1609	8,897,000
54310008	MOTOR PARA AVIACION LAYCOMING 4 CIL	360,000
56110004	TRACTOR JARDINERO JOHN DEERE 22HP	56,500
56110005	PODADORA MTD 163 CC, 6.5 HP, 21"	11,605
56110006	DESBROZADORA BS SP-43-W 42 7CC 1.7HP	6,000
56110007	DESBROZADORA BS SP-43-W 42 7CC 1.7HP	6,000
56510001	OPTICAL CHOPPER SYSTEM (36)	37,932
56510002	QUADRANT DETECTOR SENSOR HEAD 400 TO1050	17,353
56510003	LASER PARA HAZ DE EXCITACION	30,000
56510004	ACCES POINT UBIQUITI NETWORKS UNIFI	3,562
56510005	ACCES POINT UBIQUITI NETWORKS UNIFI	3,562
56510006	ACCES POINT UBIQUITI NETWORKS UNIFI	3,562
56510007	ACCES POINT UBIQUITI NETWORKS UNIFI	3,562
56510008	ACCES POINT UBIQUITI NETWORKS UNIFI	3,562
56510009	ACCES POINT UBIQUITI NETWORKS UNIFI	3,562
56610015	REGULADOR ACONDICIONADOR ELECTRONICO DE	37,512
56710011	MEDIDOR LASER DE DISTANCIAS	4,957
56710012	MEDIDOR LASER DE DISTANCIAS	3,079
56710013	RUEDA DE MEDICION ODOMETRO	1,196
56910040	ESPEJO DICROICO 550NM MOD. DMLP550 MCA. THORLABS	5,475
56910041	ESPEJO DICROICO 550NM MOD. DMLP550 MCA. THORLABS	5,475
56910042	MONTURA PARA ESPEJO LOWDRIFT 3 ADJUSTERS MOD. POLARIS-K1 MCA. THORLABS.	4,179
56910043	MONTURA PARA ESPEJO LOWDRIFT 3 ADJUSTERS MOD. POLARIS-K1 MCA. THORLABS.	4,179
56910044	MONTURA PARA ESPEJO LOWDRIFT 3 ADJUSTERS MOD. POLARIS-K1 MCA. THORLABS.	4,179
56910045	MONTURA PARA ESPEJO LOWDRIFT 3 ADJUSTERS MOD. POLARIS-K1 MCA. THORLABS.	4,179
56910046	MONTURA PARA ESPEJO LOWDRIFT 3 ADJUSTERS MOD. POLARIS-K1 MCA. THORLABS.	4,179
56910047	MONTURA PARA ESPEJO LOWDRIFT 3 ADJUSTERS MOD. POLARIS-K1 MCA. THORLABS.	4,179
56910048	NEURODIGITAL TECHNOLOGIES GLOVEONE	16,998

Bajo protesta de decir verdad declaramos que los Estados Financieros y sus Notas son razonablemente correctos y responsabilidad del emisor.

M. en C. Gerardo Marcelino Lara Orozco
Rector

L.C. Fernando Gómez Espinosa
Secretario Administrativo

Incluir en este apartado el importe detallado que se consideró como ingreso del ente público por concepto de "Transferencias, Asignaciones, Subsidios y Otras Ayudas" recibidos por parte de la Secretaría de Finanzas Públicas del Estado de Hidalgo correspondientes al periodo del 1 de enero al 31 de diciembre de 2017.
 Cuenta contable del Estado de Actividades

CRI	Cuenta Contable	Descripción	Importe al 31/12/2017
9	4.2.2	Transferencias, Asignaciones, Subsidios y Otras Ayudas	23869392
9.1	4.2.2.1	Transferencias internas y Asignaciones del Sector Público	0 Importe de los ingresos por el ente público contenidos en el Presupuesto de Egresos con el objeto de sufragar gastos inherentes a sus atribuciones.
9.2	4.2.2.2	Transferencias del Resto del Sector Público	0 Importe de los ingresos por el ente público que no se encuentran incluidos en el Presupuesto de Egresos, recibidos por otros, con objeto de sufragar gastos inherentes a sus atribuciones.
9.3	4.2.2.3	Subsidios y Subvenciones	##### Importe de los ingresos para el desarrollo de actividades prioritarias de interés general a través del ente público a los diferentes sectores de la sociedad.
9.4	4.2.2.4	Ayudas Sociales	0 Importe de los ingresos por el ente público para otorgarlos a personas, instituciones y diversos sectores de la población para propósitos sociales. Se incluyen los recursos provenientes de donaciones.
9.5	4.2.2.5	Pensiones y Jubilaciones	0 Importe de los ingresos para el pago de pensiones y jubilaciones, que cubre el Gobierno Federal, Estatal y Municipal, o bien el Instituto de Seguridad Social.

Bajo protesta de decir verdad declaramos que los Estados Financieros y sus Notas son razonablemente correctos y responsabilidad del emisor

 M. en C. Gerardo Marcelino Lara Orozco
 Rector

 L.C. Fernando Gómez Espinosa
 Secretario Administrativo

Deberá llenar este apartado en el caso de que la Secretaría de Finanzas Públicas del Estado de Hidalgo, haya realizado aportaciones en efectivo o en especie con fines permanentes de incrementar el patrimonio Cuenta contable del Estado de Situación Financiera (Hacienda Pública/patrimonio Contribuido)

Cuenta Contable	Descripción	Importe al 31/12/2017
-----------------	-------------	-----------------------

3.1. Hacienda Pública/Patrimonio Contribuido 0

3.1.1 Aportaciones 0 Representa los recursos aportados en efectivo o en especie, con fines permanentes de incrementar la Hacienda Pública/Patrimonio del ente público.

Bajo protesta de decir verdad declaramos que los Estados Financieros y sus Notas son razonablemente correctos y responsabilidad del emisor

M. en C. Gerardo Marcelino Lara Orozco
Rector

L.C. Fernando Gómez Espinosa
Secretario Administrativo

Universidad Politécnica Metropolitana de Hidalgo
Estado de Situación Financiera Detallado - LDF
Al 31 de diciembre de 2016 y al 31 de diciembre de 2017
(PESOS)

Concepto	2017	31 de diciembre de 2016	Concepto	2017	31 de diciembre de 2016
ACTIVO			PASIVO		
Activo Circulante			Pasivo Circulante		
a. Efectivo y Equivalentes	\$ 16,591,868.52	\$ 16,757,605.35	a. Cuentas por Pagar a Corto Plazo	\$ 3,963,904.90	\$ 12,687,571.00
a1) Efectivo	16,591,868.52	16,757,605.35	a1) Servicios Personales por Pagar a Corto Plazo	2,315,192.53	293,570.62
a2) Bancos/Tesorería	0.00	0.00	a2) Proveedores por Pagar a Corto Plazo	1,392,702.76	491,119.73
a3) Bancos/Dependencias y Otros	0.00	0.00	a3) Contratistas por Obras Públicas por Pagar a Corto Plazo	0.00	0.00
a4) Inversiones Temporales (Hasta 3 meses)	0.00	0.00	a4) Participaciones y Aportaciones por Pagar a Corto Plazo	0.00	0.00
a5) Fondos con Afectación Específica	0.00	0.00	a5) Transferencias Otorgadas por Pagar a Corto Plazo	0.00	0.00
a6) Depósitos de Fondos de Terceros en Garantía y/o Administración	0.00	0.00	a6) Intereses, Comisiones y Otros Gastos de la Deuda Pública por Pagar a Corto Plazo	0.00	0.00
a7) Otros Efectivos y Equivalentes	0.00	0.00	a7) Retenciones y Contribuciones por Pagar a Corto Plazo	-93,025.21	1,108,666.48
b. Derechos a Recibir Efectivo o Equivalentes	\$ 3,166,901.11	\$ 12,364,066.67	a8) Devoluciones de la Ley de Ingresos por Pagar a Corto Plazo	0.00	0.00
b1) Inversiones Financieras de Corto Plazo	0.00	0.00	a9) Otras Cuentas por Pagar a Corto Plazo	349,034.82	10,794,214.17
b2) Cuentas por Cobrar a Corto Plazo	0.00	0.00	b. Documentos por Pagar a Corto Plazo	\$ -	\$ -
b3) Deudores Diversos por Cobrar a Corto Plazo	225,308.17	10,942,296.39	b1) Documentos Comerciales por Pagar a Corto Plazo	0.00	0.00
b4) Ingresos por Recuperar a Corto Plazo	2,941,592.94	1,421,770.28	b2) Documentos con Contratistas por Obras Públicas por Pagar a Corto Plazo	0.00	0.00
b5) Deudores por Anticipos de la Tesorería a Corto Plazo	0.00	0.00	b3) Otros Documentos por Pagar a Corto Plazo	0.00	0.00
b6) Préstamos Otorgados a Corto Plazo	0.00	0.00	c. Porción a Corto Plazo de la Deuda Pública a Largo Plazo	\$ -	\$ -
b7) Otros Derechos a Recibir Efectivo o Equivalentes a Corto Plazo	0.00	0.00	c1) Porción a Corto Plazo de la Deuda Pública	0.00	0.00
c. Derechos a Recibir Bienes o Servicios	\$ 70,778.56	\$ -	c2) Porción a Corto Plazo de Arrendamiento Financiero	0.00	0.00
c1) Anticipo a Proveedores por Adquisición de Bienes y Prestación de Servicios a Corto Plazo	70,778.56	0.00	d. Títulos y Valores a Corto Plazo	\$ -	\$ -
c2) Anticipo a Proveedores por Adquisición de Bienes Inmuebles y Muebles a Corto Plazo	0.00	0.00	e. Pasivos Diferidos a Corto Plazo	-\$ 1,237.50	\$ -
c3) Anticipo a Proveedores por Adquisición de Bienes Intangibles a Corto Plazo	0.00	0.00	e1) Ingresos Cobrados por Adelantado a Corto Plazo	-1,237.50	0.00
c4) Anticipo a Contratistas por Obras Públicas a Corto Plazo	0.00	0.00	e2) Intereses Cobrados por Adelantado a Corto Plazo	0.00	0.00
c5) Otros Derechos a Recibir Bienes o Servicios a Corto Plazo	0.00	0.00	e3) Otros Pasivos Diferidos a Corto Plazo	0.00	0.00
d. Inventarios	\$ -	\$ -	f. Fondos y Bienes de Terceros en Garantía y/o Administración a Corto Plazo	\$ -	\$ -
d1) Inventario de Mercancías para Venta	0.00	0.00	f1) Fondos en Garantía a Corto Plazo	0.00	0.00
d2) Inventario de Mercancías Terminadas	0.00	0.00	f2) Fondos en Administración a Corto Plazo	0.00	0.00
d3) Inventario de Mercancías en Proceso de Elaboración	0.00	0.00	f3) Fondos Contingentes a Corto Plazo	0.00	0.00
d4) Inventario de Materias Primas, Materiales y Suministros para Producción	0.00	0.00	f4) Fondos de Fideicomisos, Mandatos y Contratos Análogos a Corto Plazo	0.00	0.00
d5) Bienes en Tránsito	0.00	0.00	f5) Otros Fondos de Terceros en Garantía y/o Administración a Corto Plazo	0.00	0.00
e. Almacenes	\$ -	\$ -	f6) Valores y Bienes en Garantía a Corto Plazo	0.00	0.00
f. Estimación por Pérdida o Deterioro de Activos Circulantes	\$ -	\$ -	g. Provisiones a Corto Plazo	\$ -	\$ -
f1) Estimaciones para Cuentas Incobrables por Derechos a Recibir Efectivo o Equivalentes	0.00	0.00	g1) Provisión para Demandas y Juicios a Corto Plazo	0.00	0.00
f2) Estimación por Deterioro de Inventarios	0.00	0.00	g2) Provisión para Contingencias a Corto Plazo	0.00	0.00
g. Otros Activos Circulantes	\$ -	\$ -	g3) Otras Provisiones a Corto Plazo	0.00	0.00
g1) Valores en Garantía	0.00	0.00	h. Otros Pasivos a Corto Plazo	\$ 1,340,989.03	\$ 139,751.54
g2) Bienes en Garantía (excluye depósitos de fondos)	0.00	0.00	h1) Ingresos por Clasificar	-2,821.97	-1,204,059.46
g3) Bienes Derivados de Embargos, Decomisos, Aseguramientos y Dación en Pago	0.00	0.00	h2) Recaudación por Participar	1,343,811.00	1,343,811.00
g4) Adquisición con Fondos de Terceros	0.00	0.00	h3) Otros Pasivos Circulantes	0.00	0.00

Estado de Situación Financiera Detallado - LDF
Al 31 de diciembre de 2016 y al 31 de diciembre de 2017
(PESOS)

Concepto	2017	31 de diciembre de 2016	Concepto	2017	31 de diciembre de 2016
IA. Total de Activos Circulantes	\$ 19,829,548.19	\$ 29,121,672.02	IIA. Total de Pasivos Circulantes	\$ 5,303,656.43	\$ 12,827,322.54
Activo No Circulante			Pasivo No Circulante		
a. Inversiones Financieras a Largo Plazo	\$ -	\$ -	- a. Cuentas por Pagar a Largo Plazo	\$ -	\$ -
b. Derechos a Recibir Efectivo o Equivalentes a Largo Plazo	\$ -	\$ -	- b. Documentos por Pagar a Largo Plazo	\$ -	\$ -
c. Bienes Inmuebles, Infraestructura y Construcciones en Proceso	\$ 136,363,784.82	\$ 75,486,991.63	c. Deuda Pública a Largo Plazo	\$ -	\$ -
d. Bienes Muebles	\$ 79,873,942.24	\$ 44,446,007.01	d. Pasivos Diferidos a Largo Plazo	\$ -	\$ -
e. Activos Intangibles	\$ 363,937.32	\$ 163,592.29	e. Fondos y Bienes de Terceros en Garantía y/o en Administración a Largo Plazo	\$ -	\$ -
f. Depreciación, Deterioro y Amortización Acumulada de Bienes	-\$ 21,147,988.26	-\$ 13,740,668.06	f. Provisiones a Largo Plazo	\$ -	\$ -
g. Activos Diferidos	\$ -	\$ -			
h. Estimación por Pérdida o Deterioro de Activos no Circulantes	\$ -	\$ -	IIIB. Total de Pasivos No Circulantes	\$ -	\$ -
i. Otros Activos no Circulantes	\$ -	\$ -			
IB. Total de Activos No Circulantes	\$ 195,453,676.12	\$ 106,355,922.87	II. Total del Pasivo	\$ 5,303,656.43	\$ 12,827,322.54
I. Total del Activo	\$ 215,283,224.31	\$ 135,477,594.89	HACIENDA PÚBLICA/PATRIMONIO		
			IIIA. Hacienda Pública/Patrimonio Contribuido	\$ 197,699,216.90	\$ 106,198,904.02
			a. Aportaciones	106,342,940.71	106,198,904.02
			b. Donaciones de Capital	91,356,276.19	0.00
			c. Actualización de la Hacienda Pública/Patrimonio	0.00	0.00
			IIIB. Hacienda Pública/Patrimonio Generado	\$ 12,280,350.98	\$ 16,451,368.33
			a. Resultados del Ejercicio (Ahorro/ Desahorro)	1,056,999.80	13,388,962.70
			b. Resultados de Ejercicios Anteriores	9,113,332.28	952,386.73
			c. Revalúos	0.00	0.00
			d. Reservas	2,110,018.90	2,110,018.90
			e. Rectificaciones de Resultados de Ejercicios Anteriores	0.00	0.00
			IIIC. Exceso o Insuficiencia en la Actualización de la Hacienda Pública/Patrimonio	\$ -	\$ -
			a. Resultado por Posición Monetaria	0.00	0.00
			b. Resultado por Tenencia de Activos no Monetarios	0.00	0.00
			III. Total Hacienda Pública/Patrimonio	\$ 209,979,567.88	\$ 122,650,272.35
			IV. Total del Pasivo y Hacienda Pública/Patrimonio	\$ 215,283,224.31	\$ 135,477,594.89

M. en C. Gerardo Marcelino Lara Orozco
Rector

L.C. Fernando Gómez Espinosa
Secretario Administrativo

Cuenta Pública 2017
 Universidad Politécnica Metropolitana de Hidalgo
 Informe Analítico de la Deuda Pública y Otros Pasivos - LDF
 Del 1 de enero al 31 de diciembre de 2017
 (PESOS)

Denominación de la Deuda Pública y Otros Pasivos	Saldo al 31 de diciembre de 2016	Disposiciones del Periodo	Amortizaciones del Periodo	Revaluaciones, Reclasificaciones y Otros Ajustes	Saldo Final del Periodo	Pago de Intereses del Periodo	Pago de Comisiones y demás costos asociados durante el Periodo
1. Deuda Pública	\$ -	\$ -	\$ -	\$ -	\$ -	\$ -	\$ -
A. Corto Plazo	\$ -	\$ -	\$ -	\$ -	\$ -	\$ -	\$ -
a1) Instituciones de Crédito	0.00	0.00	0.00	0.00	0.00	0.00	0.00
a2) Títulos y Valores	0.00	0.00	0.00	0.00	0.00	0.00	0.00
a3) Arrendamientos Financieros	0.00	0.00	0.00	0.00	0.00	0.00	0.00
B. Largo Plazo	\$ -	\$ -	\$ -	\$ -	\$ -	\$ -	\$ -
b1) Instituciones de Crédito	0.00	0.00	0.00	0.00	0.00	0.00	0.00
b2) Títulos y Valores	0.00	0.00	0.00	0.00	0.00	0.00	0.00
b3) Arrendamientos Financieros	0.00	0.00	0.00	0.00	0.00	0.00	0.00
2. Otros Pasivos	\$ 12,827,322.56				\$ 5,303,656.44		
3. Total de la Deuda Pública y Otros Pasivos	\$ 12,827,322.56	\$ -	\$ -	\$ -	\$ 5,303,656.44	\$ -	\$ -
4. Deuda Contingente ¹ (informativo)	\$ -	\$ -	\$ -	\$ -	\$ -	\$ -	\$ -
A. Deuda Contingente 1	\$ -	0.00	0.00	0.00	\$ -	\$ -	\$ -
B. Deuda Contingente 2	\$ -	0.00	0.00	0.00	\$ -	\$ -	\$ -
C. Deuda Contingente XX	\$ -	0.00	0.00	0.00	\$ -	\$ -	\$ -
5. Valor de Instrumentos Bono Cupón Cero ² (Informativo)	\$ -	\$ -	\$ -	\$ -	\$ -	\$ -	\$ -
A. Instrumento Bono Cupón Cero 1	\$ -	0.00	0.00	0.00	\$ -	\$ -	\$ -
B. Instrumento Bono Cupón Cero 2	\$ -	0.00	0.00	0.00	\$ -	\$ -	\$ -
C. Instrumento Bono Cupón Cero XX	\$ -	0.00	0.00	0.00	\$ -	\$ -	\$ -

1 Se refiere a cualquier Financiamiento sin fuente o garantía de pago definida, que sea asumida de manera solidaria o subsidiaria por las Entidades Federativas con sus Municipios, organismos descentralizados y empresas de participación estatal mayoritaria y fideicomisos, locales o municipales, y por los Municipios con sus respectivos organismos descentralizados y empresas de participación municipal mayoritaria.

2 Se refiere al valor del Bono Cupón Cero que respalda el pago de los créditos asociados al mismo (Activo).

Obligaciones a Corto Plazo	Monto Contratado	Plazo Pactado	Tasa de Interés	Comisiones y Costos Relacionados	Tasa Efectiva
6. Obligaciones a Corto Plazo (Informativo)					
A. Crédito 1	\$ -	0	0	\$ -	0
B. Crédito 2	\$ -	0	0	\$ -	0
C. Crédito XX	\$ -	0	0	\$ -	0

M. en C. Gerardo Marcelino Lara Orozco
Rector

L.C. Fernando Gómez Espinosa
Secretario Administrativo

Cuenta Pública 2017
 Universidad Politécnica Metropolitana de Hidalgo
 Informe Analítico de Obligaciones Diferentes de Financiamientos – LDF
 Del 1 de enero al 31 de diciembre de 2017
 (PESOS)

Denominación de las Obligaciones Diferentes de Financiamiento	Fecha del Contrato	Fecha de inicio de operación del proyecto	Fecha de vencimiento	Monto de la inversión pactado	Plazo pactado	Monto promedio mensual del pago de la contraprestación	Monto promedio mensual del pago de la contraprestación correspondiente al pago de inversión	Monto pagado de la inversión al 31 de diciembre de 2017	Monto pagado de la inversión actualizado al 31 de diciembre de 2017	Saldo pendiente por pagar de la inversión al 31 de 2017
A. Asociaciones Público Privadas (APP's) (A=a+b+c+d)				\$ -		\$ -	\$ -	\$ -	\$ -	\$ -
a) APP 1				0.00		0.00	0.00	0.00	0.00	0.00
0				0.00		0.00	0.00	0.00	0.00	0.00
c) APP 3				0.00		0.00	0.00	0.00	0.00	0.00
d) APP XX				0.00		0.00	0.00	0.00	0.00	0.00
B. Otros Instrumentos (B=a+b+c+d)				\$ -		\$ -	\$ -	\$ -	\$ -	\$ -
a) Otro Instrumento 1				0.00		0.00	0.00	0.00	0.00	0.00
b) Otro Instrumento 2				0.00		0.00	0.00	0.00	0.00	0.00
c) Otro Instrumento 3				0.00		0.00	0.00	0.00	0.00	0.00
d) Otro Instrumento XX				0.00		0.00	0.00	0.00	0.00	0.00
C. Total de Obligaciones Diferentes de Financiamiento (C=A+B)				\$ -		\$ -	\$ -	\$ -	\$ -	\$ -

M. en C. Gerardo Marcelino Lara Orozco
 Rector

L.C. Fernando Gómez Espinosa
 Secretario Administrativo

Universidad Politécnica Metropolitana de Hidalgo
Balance Presupuestario - LDF
Del 1 de enero al 31 de diciembre de 2017
(PESOS)

Concepto	Estimado/ Aprobado	Devengado	Recaudado/ Pagado
A. Ingresos Totales	\$ 60,168,784.00	\$ 93,593,986.47	\$ 92,071,954.47
A1. Ingresos de Libre Disposición	60,168,784.00	93,593,986.47	92,071,954.47
A2. Transferencias Federales Etiquetadas	0.00	0.00	0.00
A3. Financiamiento Neto	0.00	0.00	0.00
B. Egresos Presupuestarios¹	\$ 60,168,784.00	\$ 93,155,366.87	\$ 83,914,805.37
B1. Gasto No Etiquetado (sin incluir Amortización de la Deuda Pública)	60,168,784.00	93,155,366.87	83,914,805.37
B2. Gasto Etiquetado (sin incluir Amortización de la Deuda Pública)	0.00	0.00	0.00
C. Remanentes del Ejercicio Anterior		\$ 10,579,605.05	\$ 10,459,619.48
C1. Remanentes de Ingresos de Libre Disposición aplicados en el periodo		10,579,605.05	10,459,619.48
C2. Remanentes de Transferencias Federales Etiquetadas aplicados en el periodo		0.00	0.00
I. Balance Presupuestario	\$ -	\$ 11,018,224.65	\$ 18,616,768.58
II. Balance Presupuestario sin Financiamiento Neto	\$ -	\$ 11,018,224.65	\$ 18,616,768.58
III. Balance Presupuestario sin Financiamiento Neto y sin Remanentes del Ejercicio Anterior	\$ -	\$ 438,619.60	\$ 8,157,149.10

Concepto	Aprobado	Devengado	Pagado
E. Intereses, Comisiones y Gastos de la Deuda	\$ -	\$ -	\$ -
E1. Intereses, Comisiones y Gastos de la Deuda con Gasto No Etiquetado	0.00	0.00	0.00
E2. Intereses, Comisiones y Gastos de la Deuda con Gasto Etiquetado	0.00	0.00	0.00
IV. Balance Primario	\$ -	\$ 438,619.60	\$ 8,157,149.10

Concepto	Estimado/ Aprobado	Devengado	Recaudado/ Pagado
F. Financiamiento	\$ -	\$ -	\$ -
F1. Financiamiento con Fuente de Pago de Ingresos de Libre Disposición	0.00	0.00	0.00
F2. Financiamiento con Fuente de Pago de Transferencias Federales Etiquetadas	0.00	0.00	0.00
G. Amortización de la Deuda	\$ -	\$ -	\$ -
G1. Amortización de la Deuda Pública con Gasto No Etiquetado	0.00	0.00	0.00
G2. Amortización de la Deuda Pública con Gasto Etiquetado	0.00	0.00	0.00
A3. Financiamiento Neto	\$ -	\$ -	\$ -

Concepto	Estimado/ Aprobado	Devengado	Recaudado/ Pagado
A1. Ingresos de Libre Disposición	\$ 60,168,784.00	\$ 93,593,986.47	\$ 92,071,954.47
A3.1 Financiamiento Neto con Fuente de Pago de Ingresos de Libre Disposición	\$ -	\$ -	\$ -
F1. Financiamiento con Fuente de Pago de Ingresos de Libre Disposición	\$ -	\$ -	\$ -
G1. Amortización de la Deuda Pública con Gasto No Etiquetado	\$ -	\$ -	\$ -
B1. Gasto No Etiquetado (sin incluir Amortización de la Deuda Pública)	\$ 60,168,784.00	\$ 93,155,366.87	\$ 83,914,805.37
C1. Remanentes de Ingresos de Libre Disposición aplicados en el periodo		\$ 10,579,605.05	\$ 10,459,619.48
V. Balance Presupuestario de Recursos Disponibles	\$ -	\$ 11,018,224.65	\$ 18,616,768.58
VI. Balance Presupuestario de Recursos Disponibles sin Financiamiento Neto	\$ -	\$ 11,018,224.65	\$ 18,616,768.58

Concepto	Estimado/ Aprobado	Devengado	Recaudado/ Pagado
A2. Transferencias Federales Etiquetadas	\$ -	\$ -	\$ -
A3.2 Financiamiento Neto con Fuente de Pago de Transferencias Federales Etiquetadas	\$ -	\$ -	\$ -
F2. Financiamiento con Fuente de Pago de Transferencias Federales Etiquetadas	\$ -	\$ -	\$ -
G2. Amortización de la Deuda Pública con Gasto Etiquetado	\$ -	\$ -	\$ -
B2. Gasto Etiquetado (sin incluir Amortización de la Deuda Pública)	\$ -	\$ -	\$ -
C2. Remanentes de Transferencias Federales Etiquetadas aplicados en el periodo		\$ -	\$ -
VII. Balance Presupuestario de Recursos Etiquetados	\$ -	\$ -	\$ -
VIII. Balance Presupuestario de Recursos Etiquetados sin Financiamiento Neto	\$ -	\$ -	\$ -

Universidad Politécnica Metropolitana de Hidalgo

Estado Analítico de Ingresos Detallado - LDF

Del 1 de enero al 31 de diciembre de 2017

(PESOS)

Concepto	Ingreso					Diferencia
	Estimado	Ampliaciones/ (Reducciones)	Modificado	Devengado	Recaudado	
Ingresos de Libre Disposición						
A. Impuestos	\$ -	0.00	-	0.00	0.00	\$ -
B. Cuotas y Aportaciones de Seguridad Social	\$ -	0.00	-	0.00	0.00	-
C. Contribuciones de Mejoras	\$ -	0.00	-	0.00	0.00	-
D. Derechos	\$ 12,845,205.00	618,849.38	13,464,054.38	13,464,054.38	13,464,054.38	618,849.38
E. Productos	\$ 121,895.00	136,285.86	258,180.86	258,180.86	258,180.86	136,285.86
F. Aprovechamientos	\$ 32,900.00	6,158,273.58	6,191,173.58	6,191,173.58	6,191,173.58	6,158,273.58
G. Ingresos por Ventas de Bienes y Servicios	\$ -	0.00	-	0.00	0.00	-
H. Participaciones	\$ -	-	-	\$ -	\$ -	\$ -
h1) Fondo General de Participaciones	0.00	0.00	-	0.00	0.00	-
h2) Fondo de Fomento Municipal	0.00	0.00	-	0.00	0.00	-
h3) Fondo de Fiscalización y Recaudación	0.00	0.00	-	0.00	0.00	-
h4) Fondo de Compensación	0.00	0.00	-	0.00	0.00	-
h5) Fondo de Extracción de Hidrocarburos	0.00	0.00	-	0.00	0.00	-
h6) Impuesto Especial Sobre Producción y Servicios	0.00	0.00	-	0.00	0.00	-
h7) 0.136% de la Recaudación Federal Participable	0.00	0.00	-	0.00	0.00	-
h8) 3.17% Sobre Extracción de Petróleo	0.00	0.00	-	0.00	0.00	-
h9) Gasolinas y Diésel	0.00	0.00	-	0.00	0.00	-
h10) Fondo del Impuesto Sobre la Renta	0.00	0.00	-	0.00	0.00	-
h11) Fondo de Estabilización de los Ingresos de las Entidades Federativas	0.00	0.00	-	0.00	0.00	-
I. Incentivos Derivados de la Colaboración Fiscal	\$ -	-	-	\$ -	\$ -	\$ -
i1) Tenencia o Uso de Vehículos	0.00	0.00	-	0.00	0.00	-
i2) Fondo de Compensación ISAN	0.00	0.00	-	0.00	0.00	-
i3) Impuesto Sobre Automóviles Nuevos	0.00	0.00	-	0.00	0.00	-
i4) Fondo de Compensación de Repecos-Intermedios	0.00	0.00	-	0.00	0.00	-
i5) Otros Incentivos Económicos	0.00	0.00	-	0.00	0.00	-
J. Transferencias	\$ 47,168,784.00	570,000.00	47,738,784.00	47,738,784.00	46,216,752.00	- 952,032.00
K. Convenios	\$ -	\$ 25,941,793.65	25,941,793.65	\$ 25,941,793.65	\$ 25,941,793.65	\$ 25,941,793.65
k1) Otros Convenios y Subsidios	0.00	25,941,793.65	25,941,793.65	25,941,793.65	25,941,793.65	25,941,793.65
L. Otros Ingresos de Libre Disposición	\$ -	\$ -	-	\$ -	\$ -	\$ -
l1) Participaciones en Ingresos Locales	0.00	0.00	-	0.00	0.00	-
l2) Otros Ingresos de Libre Disposición	0.00	0.00	-	0.00	0.00	-
I. Total de Ingresos de Libre Disposición	\$ 60,168,784.00	\$ 33,425,202.47	93,593,986.47	\$ 93,593,986.47	\$ 92,071,954.47	\$ 31,903,170.47
Ingresos Excedentes de Ingresos de Libre Disposición						\$ 31,903,170.47
Transferencias Federales Etiquetadas						
A. Aportaciones	\$ -	\$ -	-	\$ -	\$ -	\$ -
a1) Fondo de Aportaciones para la Nómina Educativa y Gasto Operativo	0.00	0.00	-	0.00	0.00	-
a2) Fondo de Aportaciones para los Servicios de Salud	0.00	0.00	-	0.00	0.00	-
a3) Fondo de Aportaciones para la Infraestructura Social	0.00	0.00	-	0.00	0.00	-
a4) Fondo de Aportaciones para el Fortalecimiento de los Municipios y de las Demarcaciones Territoriales del Distrito Federal	0.00	0.00	-	0.00	0.00	-
a5) Fondo de Aportaciones Múltiples	0.00	0.00	-	0.00	0.00	-
a6) Fondo de Aportaciones para la Educación Tecnológica y de Adultos	0.00	0.00	-	0.00	0.00	-

Universidad Politécnica Metropolitana de Hidalgo

Estado Analítico de Ingresos Detallado - LDF

Del 1 de enero al 31 de diciembre de 2017

(PESOS)

Concepto	Ingreso					Diferencia
	Estimado	Ampliaciones/ (Reducciones)	Modificado	Devengado	Recaudado	
a7) Fondo de Aportaciones para la Seguridad Pública de los Estados y del Distrito Federal	0.00	0.00	-	0.00	0.00	-
a8) Fondo de Aportaciones para el Fortalecimiento de las Entidades Federativas	0.00	0.00	-	0.00	0.00	-
B. Convenios	\$ -	\$ -	-	\$ -	\$ -	\$ -
b1) Convenios de Protección Social en Salud	0.00	0.00	-	0.00	0.00	-
b2) Convenios de Descentralización	0.00	0.00	-	0.00	0.00	-
b3) Convenios de Reasignación	0.00	0.00	-	0.00	0.00	-
b4) Otros Convenios y Subsidios	0.00	0.00	-	0.00	0.00	-
C. Fondos Distintos de Aportaciones	\$ -	\$ -	-	\$ -	\$ -	\$ -
c1) Fondo para Entidades Federativas y Municipios Productores de Hidrocarburos	0.00	0.00	-	0.00	0.00	-
c2) Fondo Minero	0.00	0.00	-	0.00	0.00	-
D. Transferencias, Subsidios y Subvenciones, y Pensiones y Jubilaciones	\$ -	\$ -	-	\$ -	\$ -	\$ -
E. Otras Transferencias Federales Etiquetadas	\$ -	\$ -	-	\$ -	\$ -	\$ -
II. Total de Transferencias Federales Etiquetadas	\$ -	\$ -	-	\$ -	\$ -	\$ -
III. Ingresos Derivados de Financiamientos	\$ -	\$ -	-	\$ -	\$ -	\$ -
A. Ingresos Derivados de Financiamientos	0.00	0.00	-	0.00	0.00	-
IV. Total de Ingresos	\$ 60,168,784.00	\$ 33,425,202.47	\$ 93,593,986.47	\$ 93,593,986.47	\$ 92,071,954.47	\$ 31,903,170.47
Datos Informativos						
1. Ingresos Derivados de Financiamientos con Fuente de Pago de Ingresos de Libre Disposición	0.00	0.00	-	0.00	0.00	\$ -
2. Ingresos Derivados de Financiamientos con Fuente de Pago de Transferencias Federales Etiquetadas	0.00	0.00	-	0.00	0.00	\$ -
3. Ingresos Derivados de Financiamientos	\$ -	\$ -	\$ -	\$ -	\$ -	\$ -

M. en C. Gerardo Marcelino Lara Orozco
Rector

L.C. Fernando Gómez Espinosa
Secretario Administrativo

Universidad Politécnica Metropolitana de Hidalgo
Estado Analítico del Ejercicio del Presupuesto de Egresos Detallado - LDF
Clasificación por Objeto del Gasto (Capítulo y Concepto)
Del 1 de enero al 31 de diciembre de 2017
(PESOS)

Concepto	Egresos					Subejercicio
	Aprobado	Ampliaciones/ (Reducciones)	Modificado	Devengado	Pagado	
I. Gasto No Etiquetado	\$ 60,168,784.00	\$ 33,425,202.47	\$ 93,593,986.47	\$ 93,155,366.87	\$ 83,914,805.37	\$ 438,619.60
A. Servicios Personales	\$ 37,861,697.56	\$ 787,424.69	\$ 38,649,122.25	\$ 38,649,122.25	\$ 32,504,857.65	\$ 0.00
a1) Remuneraciones al Personal de Carácter Permanente	28,714,878.19	4,495,559.65	33,210,437.84	33,210,437.84	29,798,176.00	0.00
a2) Remuneraciones al Personal de Carácter Transitorio	371,921.68	794,563.37	1,166,485.05	1,166,485.05	1,014,983.91	-
a3) Remuneraciones Adicionales y Especiales	5,851,057.05	-1,618,857.69	4,232,199.36	4,232,199.36	1,651,697.74	0.00
a4) Seguridad Social	1,406,648.98	-1,406,648.98	-	0.00	0.00	-
a5) Otras Prestaciones Sociales y Económicas	1,517,191.66	-1,477,191.66	40,000.00	40,000.00	40,000.00	-
a6) Previsiones	0.00	0.00	-	0.00	0.00	-
a7) Pago de Estímulos a Servidores Públicos	0.00	0.00	-	0.00	0.00	-
B. Materiales y Suministros	\$ 3,555,746.59	\$ 888,228.35	\$ 4,443,974.94	\$ 4,443,974.94	\$ 4,435,468.28	-\$ 0.00
b1) Materiales de Administración, Emisión de Documentos y Artículos Oficiales	1,921,717.92	-176,335.15	1,745,382.77	1,745,382.77	1,745,382.77	-
b2) Alimentos y Utensilios	96,433.50	207,791.21	304,224.71	304,224.71	295,718.05	0.00
b3) Materias Primas y Materiales de Producción y Comercialización	0.00	0.00	-	0.00	0.00	-
b4) Materiales y Artículos de Construcción y de Reparación	176,862.61	532,079.87	708,942.48	708,942.48	708,942.48	-
b5) Productos Químicos, Farmacéuticos y de Laboratorio	119,250.22	-42,350.07	76,900.15	76,900.15	76,900.15	-
b6) Combustibles, Lubricantes y Aditivos	530,000.00	141,915.37	671,915.37	671,915.37	671,915.37	-
b7) Vestuario, Blancos, Prendas de Protección y Artículos Deportivos	380,458.98	171,772.41	552,231.39	552,231.39	552,231.39	-
b8) Materiales y Suministros Para Seguridad	0.00	0.00	-	0.00	0.00	-
b9) Herramientas, Refacciones y Accesorios Menores	331,023.36	53,354.71	384,378.07	384,378.07	384,378.07	-
C. Servicios Generales	\$ 14,370,004.06	\$ 13,383,784.36	\$ 27,753,788.42	\$ 27,753,788.42	\$ 25,576,898.18	\$ -
c1) Servicios Básicos	1,679,656.28	142,584.90	1,822,241.18	1,822,241.18	1,745,436.30	-
c2) Servicios de Arrendamiento	750,087.71	223,064.56	973,152.27	973,152.27	973,152.27	-
c3) Servicios Profesionales, Científicos, Técnicos y Otros Servicios	4,442,418.54	6,981,264.05	11,423,682.59	11,423,682.59	11,146,157.84	-
c4) Servicios Financieros, Bancarios y Comerciales	590,000.00	-32,361.48	557,638.52	557,638.52	557,638.52	-
c5) Servicios de Instalación, Reparación, Mantenimiento y Conservación	2,754,691.52	96,175.93	2,850,867.45	2,850,867.45	2,724,211.84	-
c6) Servicios de Comunicación Social y Publicidad	487,820.00	415,987.81	903,807.81	903,807.81	889,017.81	-
c7) Servicios de Traslado y Viáticos	380,467.86	-92,778.23	287,689.63	287,689.63	287,689.63	-
c8) Servicios Oficiales	312,041.12	193,201.93	505,243.05	505,243.05	503,365.85	-
c9) Otros Servicios Generales	2,972,821.03	5,456,644.89	8,429,465.92	8,429,465.92	6,750,228.12	-
D. Transferencias, Asignaciones, Subsidios y Otras Ayudas	\$ 2,006,335.79	\$ 15,232,415.97	\$ 17,238,751.76	\$ 16,800,132.16	\$ 16,799,232.16	\$ 438,619.60
d1) Transferencias Internas y Asignaciones al Sector Público	0.00	0.00	-	0.00	0.00	-
d2) Transferencias al Resto del Sector Público	0.00	500,000.00	500,000.00	500,000.00	500,000.00	-
d3) Subsidios y Subvenciones	0.00	0.00	-	0.00	0.00	-
d4) Ayudas Sociales	2,006,335.79	14,732,415.97	16,738,751.76	16,300,132.16	16,299,232.16	438,619.60
d5) Pensiones y Jubilaciones	0.00	0.00	-	0.00	0.00	-
d6) Transferencias a Fideicomisos, Mandatos y Otros Análogos	0.00	0.00	-	0.00	0.00	-
d7) Transferencias a la Seguridad Social	0.00	0.00	-	0.00	0.00	-
d8) Donativos	0.00	0.00	-	0.00	0.00	-
d9) Transferencias al Exterior	0.00	0.00	-	0.00	0.00	-
E. Bienes Muebles, Inmuebles e Intangibles	\$ 2,375,000.00	\$ 3,133,349.10	\$ 5,508,349.10	\$ 5,508,349.10	\$ 4,598,349.10	\$ 0.00
e1) Mobiliario y Equipo de Administración	300,000.00	1,949,189.61	2,249,189.61	2,249,189.61	2,249,189.61	0.00
e2) Mobiliario y Equipo Educativo y Recreativo	355,000.00	277,722.26	632,722.26	632,722.26	632,722.26	-
e3) Equipo e Instrumental Médico y de Laboratorio	300,000.00	-184,613.76	115,386.24	115,386.24	115,386.24	0.00
e4) Vehículos y Equipo de Transporte	1,220,000.00	783,999.99	2,003,999.99	2,003,999.99	1,093,999.99	-
e5) Equipo de Defensa y Seguridad	0.00	0.00	-	0.00	0.00	-
e6) Maquinaria, Otros Equipos y Herramientas	0.00	306,705.97	306,705.97	306,705.97	306,705.97	-
e7) Activos Biológicos	0.00	0.00	-	0.00	0.00	-
e8) Bienes Inmuebles	0.00	0.00	-	0.00	0.00	-
e9) Activos Intangibles	200,000.00	345.03	200,345.03	200,345.03	200,345.03	-
F. Inversión Pública	\$ -	\$ -	\$ -	\$ -	\$ -	\$ -
f1) Obra Pública en Bienes de Dominio Público	0.00	0.00	-	0.00	0.00	-

Universidad Politécnica Metropolitana de Hidalgo
Estado Analítico del Ejercicio del Presupuesto de Egresos Detallado - LDF
Clasificación por Objeto del Gasto (Capítulo y Concepto)
Del 1 de enero al 31 de diciembre de 2017
(PESOS)

Concepto	Egresos					Subejercicio
	Aprobado	Ampliaciones/ (Reducciones)	Modificado	Devengado	Pagado	
f2) Obra Pública en Bienes Propios	0.00	0.00	-	0.00	0.00	-
f3) Proyectos Productivos y Acciones de Fomento	0.00	0.00	-	0.00	0.00	-
G. Inversiones Financieras y Otras Provisiones	\$ -	\$ -	\$ -	\$ -	\$ -	\$ -
g1) Inversiones Para el Fomento de Actividades Productivas	0.00	0.00	-	0.00	0.00	-
g2) Acciones y Participaciones de Capital	0.00	0.00	-	0.00	0.00	-
g3) Compra de Títulos y Valores	0.00	0.00	-	0.00	0.00	-
g4) Concesión de Préstamos	0.00	0.00	-	0.00	0.00	-
g5) Inversiones en Fideicomisos, Mandatos y Otros Análogos Fideicomiso de Desastres Naturales (Informativo)	0.00	0.00	-	0.00	0.00	-
g6) Otras Inversiones Financieras	0.00	0.00	-	0.00	0.00	-
g7) Provisiones para Contingencias y Otras Erogaciones Especiales	0.00	0.00	-	0.00	0.00	-
H. Participaciones y Aportaciones	\$ -	\$ -	\$ -	\$ -	\$ -	\$ -
h1) Participaciones	0.00	0.00	-	0.00	0.00	-
h2) Aportaciones	0.00	0.00	-	0.00	0.00	-
h3) Convenios	0.00	0.00	-	0.00	0.00	-
I. Deuda Pública	\$ -	\$ -	\$ -	\$ -	\$ -	\$ -
i1) Amortización de la Deuda Pública	0.00	0.00	-	0.00	0.00	-
i2) Intereses de la Deuda Pública	0.00	0.00	-	0.00	0.00	-
i3) Comisiones de la Deuda Pública	0.00	0.00	-	0.00	0.00	-
i4) Gastos de la Deuda Pública	0.00	0.00	-	0.00	0.00	-
i5) Costo por Coberturas	0.00	0.00	-	0.00	0.00	-
i6) Apoyos Financieros	0.00	0.00	-	0.00	0.00	-
i7) Adeudos de Ejercicios Fiscales Anteriores (ADEFAS)	0.00	0.00	-	0.00	0.00	-
II. Gasto Etiquetado	\$ -	\$ -	\$ -	\$ -	\$ -	\$ -
A. Servicios Personales	\$ -	\$ -	\$ -	\$ -	\$ -	\$ -
a1) Remuneraciones al Personal de Carácter Permanente	0.00	0.00	-	0.00	0.00	-
a2) Remuneraciones al Personal de Carácter Transitorio	0.00	0.00	-	0.00	0.00	-
a3) Remuneraciones Adicionales y Especiales	0.00	0.00	-	0.00	0.00	-
a4) Seguridad Social	0.00	0.00	-	0.00	0.00	-
a5) Otras Prestaciones Sociales y Económicas	0.00	0.00	-	0.00	0.00	-
a6) Previsiones	0.00	0.00	-	0.00	0.00	-
a7) Pago de Estímulos a Servidores Públicos	0.00	0.00	-	0.00	0.00	-
B. Materiales y Suministros	\$ -	\$ -	\$ -	\$ -	\$ -	\$ -
b1) Materiales de Administración, Emisión de Documentos y Artículos Oficiales	0.00	0.00	-	0.00	0.00	-
b2) Alimentos y Utensilios	0.00	0.00	-	0.00	0.00	-
b3) Materias Primas y Materiales de Producción y Comercialización	0.00	0.00	-	0.00	0.00	-
b4) Materiales y Artículos de Construcción y de Reparación	0.00	0.00	-	0.00	0.00	-
b5) Productos Químicos, Farmacéuticos y de Laboratorio	0.00	0.00	-	0.00	0.00	-
b6) Combustibles, Lubricantes y Aditivos	0.00	0.00	-	0.00	0.00	-
b7) Vestuario, Blancos, Prendas de Protección y Artículos Deportivos	0.00	0.00	-	0.00	0.00	-
b8) Materiales y Suministros Para Seguridad	0.00	0.00	-	0.00	0.00	-
b9) Herramientas, Refacciones y Accesorios Menores	0.00	0.00	-	0.00	0.00	-
C. Servicios Generales	\$ -	\$ -	\$ -	\$ -	\$ -	\$ -
c1) Servicios Básicos	0.00	0.00	-	0.00	0.00	-
c2) Servicios de Arrendamiento	0.00	0.00	-	0.00	0.00	-
c3) Servicios Profesionales, Científicos, Técnicos y Otros Servicios	0.00	0.00	-	0.00	0.00	-
c4) Servicios Financieros, Bancarios y Comerciales	0.00	0.00	-	0.00	0.00	-
c5) Servicios de Instalación, Reparación, Mantenimiento y Conservación	0.00	0.00	-	0.00	0.00	-
c6) Servicios de Comunicación Social y Publicidad	0.00	0.00	-	0.00	0.00	-
c7) Servicios de Traslado y Viáticos	0.00	0.00	-	0.00	0.00	-
c8) Servicios Oficiales	0.00	0.00	-	0.00	0.00	-

Universidad Politécnica Metropolitana de Hidalgo
Estado Analítico del Ejercicio del Presupuesto de Egresos Detallado - LDF
Clasificación por Objeto del Gasto (Capítulo y Concepto)
Del 1 de enero al 31 de diciembre de 2017
(PESOS)

Concepto	Egresos					Subejercicio
	Aprobado	Ampliaciones/ (Reducciones)	Modificado	Devengado	Pagado	
c9) Otros Servicios Generales	0.00	0.00	-	0.00	0.00	-
D. Transferencias, Asignaciones, Subsidios y Otras Ayudas	\$ -	\$ -	\$ -	\$ -	\$ -	\$ -
d1) Transferencias Internas y Asignaciones al Sector Público	0.00	0.00	-	0.00	0.00	-
d2) Transferencias al Resto del Sector Público	0.00	0.00	-	0.00	0.00	-
d3) Subsidios y Subvenciones	0.00	0.00	-	0.00	0.00	-
d4) Ayudas Sociales	0.00	0.00	-	0.00	0.00	-
d5) Pensiones y Jubilaciones	0.00	0.00	-	0.00	0.00	-
d6) Transferencias a Fideicomisos, Mandatos y Otros Análogos	0.00	0.00	-	0.00	0.00	-
d7) Transferencias a la Seguridad Social	0.00	0.00	-	0.00	0.00	-
d8) Donativos	0.00	0.00	-	0.00	0.00	-
d9) Transferencias al Exterior	0.00	0.00	-	0.00	0.00	-
E. Bienes Muebles, Inmuebles e Intangibles	\$ -	\$ -	\$ -	\$ -	\$ -	\$ -
e1) Mobiliario y Equipo de Administración	0.00	0.00	-	0.00	0.00	-
e2) Mobiliario y Equipo Educacional y Recreativo	0.00	0.00	-	0.00	0.00	-
e3) Equipo e Instrumental Médico y de Laboratorio	0.00	0.00	-	0.00	0.00	-
e4) Vehículos y Equipo de Transporte	0.00	0.00	-	0.00	0.00	-
e5) Equipo de Defensa y Seguridad	0.00	0.00	-	0.00	0.00	-
e6) Maquinaria, Otros Equipos y Herramientas	0.00	0.00	-	0.00	0.00	-
e7) Activos Biológicos	0.00	0.00	-	0.00	0.00	-
e8) Bienes Inmuebles	0.00	0.00	-	0.00	0.00	-
e9) Activos Intangibles	0.00	0.00	-	0.00	0.00	-
F. Inversión Pública	\$ -	\$ -	\$ -	\$ -	\$ -	\$ -
f1) Obra Pública en Bienes de Dominio Público	0.00	0.00	-	0.00	0.00	-
f2) Obra Pública en Bienes Propios	0.00	0.00	-	0.00	0.00	-
f3) Proyectos Productivos y Acciones de Fomento	0.00	0.00	-	0.00	0.00	-
G. Inversiones Financieras y Otras Provisiones	\$ -	\$ -	\$ -	\$ -	\$ -	\$ -
g1) Inversiones Para el Fomento de Actividades Productivas	0.00	0.00	-	0.00	0.00	-
g2) Acciones y Participaciones de Capital	0.00	0.00	-	0.00	0.00	-
g3) Compra de Títulos y Valores	0.00	0.00	-	0.00	0.00	-
g4) Concesión de Préstamos	0.00	0.00	-	0.00	0.00	-
g5) Inversiones en Fideicomisos, Mandatos y Otros Análogos Fideicomiso de Desastres Naturales (Informativo)	0.00	0.00	-	0.00	0.00	-
g6) Otras Inversiones Financieras	0.00	0.00	-	0.00	0.00	-
g7) Provisiones para Contingencias y Otras Erogaciones Especiales	0.00	0.00	-	0.00	0.00	-
H. Participaciones y Aportaciones	\$ -	\$ -	\$ -	\$ -	\$ -	\$ -
h1) Participaciones	0.00	0.00	-	0.00	0.00	-
h2) Aportaciones	0.00	0.00	-	0.00	0.00	-
h3) Convenios	0.00	0.00	-	0.00	0.00	-
I. Deuda Pública	\$ -	\$ -	\$ -	\$ -	\$ -	\$ -
i1) Amortización de la Deuda Pública	0.00	0.00	-	0.00	0.00	-
i2) Intereses de la Deuda Pública	0.00	0.00	-	0.00	0.00	-
i3) Comisiones de la Deuda Pública	0.00	0.00	-	0.00	0.00	-
i4) Gastos de la Deuda Pública	0.00	0.00	-	0.00	0.00	-
i5) Costo por Coberturas	0.00	0.00	-	0.00	0.00	-
i6) Apoyos Financieros	0.00	0.00	-	0.00	0.00	-
i7) Adeudos de Ejercicios Fiscales Anteriores (ADEFAS)	0.00	0.00	-	0.00	0.00	-
III. Total de Egresos	\$ 60,168,784.00	\$ 33,425,202.47	\$ 93,593,986.47	\$ 93,155,366.87	\$ 83,914,805.37	\$ 438,619.60

Universidad Politécnica Metropolitana de Hidalgo
Estado Analítico del Ejercicio del Presupuesto de Egresos Detallado - LDF
Clasificación por Objeto del Gasto (Capítulo y Concepto)
Del 1 de enero al 31 de diciembre de 2017
(PESOS)

Concepto	Egresos				Subejercicio
	Aprobado	Ampliaciones/ (Reducciones)	Modificado	Devengado	

M. en C. Gerardo Marcelino Lara Orozco
Rector

L.C. Fernando Gómez Espinosa
Secretario Administrativo

Cuenta Pública 2017
 Universidad Politécnica Metropolitana de Hidalgo
 Estado Analítico del Ejercicio del Presupuesto de Egresos Detallado - LDF
 Clasificación Administrativa
 Del 1 de enero al 31 de diciembre de 2017
 (PESOS)

Concepto	Egresos					Subejercicio
	Aprobado	Ampliaciones/ (Reducciones)	Modificado	Devengado	Pagado	
I. Gasto No Etiquetado	\$ 60,168,784.00	\$ 33,425,202.47	\$ 93,593,986.47	\$ 93,155,366.87	\$ 83,914,805.37	\$ 438,619.60
A. Universidad Politécnica Metropolitana de Hidalgo	60,168,784.00	33,425,202.47	\$ 93,593,986.47	93,155,366.87	83,914,805.37	438,619.60
B. Dependencia o Unidad Administrativa 2	0.00	0.00	\$ -	0.00	0.00	-
C. Dependencia o Unidad Administrativa 3	0.00	0.00	\$ -	0.00	0.00	-
D. Dependencia o Unidad Administrativa 4	0.00	0.00	\$ -	0.00	0.00	-
E. Dependencia o Unidad Administrativa 5	0.00	0.00	\$ -	0.00	0.00	-
F. Dependencia o Unidad Administrativa 6	0.00	0.00	\$ -	0.00	0.00	-
G. Dependencia o Unidad Administrativa 7	0.00	0.00	\$ -	0.00	0.00	-
H. Dependencia o Unidad Administrativa xx	0.00	0.00	\$ -	0.00	0.00	-
II. Gasto Etiquetado	\$ -	\$ -	\$ -	\$ -	\$ -	\$ -
A. Dependencia o Unidad Administrativa 1	0.00	0.00	-	0.00	0.00	-
B. Dependencia o Unidad Administrativa 2	0.00	0.00	-	0.00	0.00	-
C. Dependencia o Unidad Administrativa 3	0.00	0.00	-	0.00	0.00	-
D. Dependencia o Unidad Administrativa 4	0.00	0.00	-	0.00	0.00	-
E. Dependencia o Unidad Administrativa 5	0.00	0.00	-	0.00	0.00	-
F. Dependencia o Unidad Administrativa 6	0.00	0.00	-	0.00	0.00	-
G. Dependencia o Unidad Administrativa 7	0.00	0.00	-	0.00	0.00	-
H. Dependencia o Unidad Administrativa xx	0.00	0.00	-	0.00	0.00	-
III. Total de Egresos	\$ 60,168,784.00	\$ 33,425,202.47	\$ 93,593,986.47	\$ 93,155,366.87	\$ 83,914,805.37	\$ 438,619.60

M. en C. Gerardo Marcelino Lara Orozco
 Rector

L.C. Fernando Gómez Espinosa
 Secretario Administrativo

Universidad Politécnica Metropolitana de Hidalgo
Estado Analítico del Ejercicio del Presupuesto de Egresos Detallado - LDF
Clasificación Funcional (Finalidad y Función)
Del 1 de enero al 31 de diciembre de 2017
(PESOS)

Concepto	Egresos					Subejercicio
	Aprobado	Ampliaciones/ (Reducciones)	Modificado	Devengado	Pagado	
I. Gasto No Etiquetado	\$ 60,168,784.00	\$ 33,425,202.47	\$ 93,593,986.47	\$ 93,155,366.87	\$ 83,914,805.37	\$ 438,619.60
A. Gobierno	\$ -	\$ -	\$ -	\$ -	\$ -	\$ -
a1) Legislación	0.00	0.00	-	0.00	0.00	-
a2) Justicia	0.00	0.00	-	0.00	0.00	-
a3) Coordinación de la Política de Gobierno	0.00	0.00	-	0.00	0.00	-
a4) Relaciones Exteriores	0.00	0.00	-	0.00	0.00	-
a5) Asuntos Financieros y Hacendarios	0.00	0.00	-	0.00	0.00	-
a6) Seguridad Nacional	0.00	0.00	-	0.00	0.00	-
a7) Asuntos de Orden Público y de Seguridad Interior	0.00	0.00	-	0.00	0.00	-
a8) Otros Servicios Generales	0.00	0.00	-	0.00	0.00	-
B. Desarrollo Social	\$ 60,168,784.00	\$ 33,425,202.47	\$ 93,593,986.47	\$ 93,155,366.87	\$ 83,914,805.37	\$ 438,619.60
b1) Protección Ambiental	0.00	0.00	-	0.00	0.00	-
b2) Vivienda y Servicios a la Comunidad	0.00	0.00	-	0.00	0.00	-
b3) Salud	0.00	0.00	-	0.00	0.00	-
b4) Recreación, Cultura y Otras Manifestaciones Sociales	0.00	0.00	-	0.00	0.00	-
b5) Educación	60,168,784.00	33,425,202.47	93,593,986.47	93,155,366.87	83,914,805.37	438,619.60
b6) Protección Social	0.00	0.00	-	0.00	0.00	-
b7) Otros Asuntos Sociales	0.00	0.00	-	0.00	0.00	-
C. Desarrollo Económico	\$ -	\$ -	\$ -	\$ -	\$ -	\$ -
c1) Asuntos Económicos, Comerciales y Laborales en General	0.00	0.00	-	0.00	0.00	-
c2) Agropecuaria, Silvicultura, Pesca y Caza	0.00	0.00	-	0.00	0.00	-
c3) Combustibles y Energía	0.00	0.00	-	0.00	0.00	-
c4) Minería, Manufacturas y Construcción	0.00	0.00	-	0.00	0.00	-
c5) Transporte	0.00	0.00	-	0.00	0.00	-
c6) Comunicaciones	0.00	0.00	-	0.00	0.00	-
c7) Turismo	0.00	0.00	-	0.00	0.00	-
c8) Ciencia, Tecnología e Innovación	0.00	0.00	-	0.00	0.00	-
c9) Otras Industrias y Otros Asuntos Económicos	0.00	0.00	-	0.00	0.00	-
D. Otras No Clasificadas en Funciones Anteriores	\$ -	\$ -	\$ -	\$ -	\$ -	\$ -
d1) Transacciones de la Deuda Publica / Costo Financiero de la Deuda	0.00	0.00	-	0.00	0.00	-
d2) Transferencias, Participaciones y Aportaciones Entre Diferentes Niveles y Ordenes de Gobierno	0.00	0.00	-	0.00	0.00	-
d3) Saneamiento del Sistema Financiero	0.00	0.00	-	0.00	0.00	-
d4) Adeudos de Ejercicios Fiscales Anteriores	0.00	0.00	-	0.00	0.00	-
II. Gasto Etiquetado	\$ -	\$ -	\$ -	\$ -	\$ -	\$ -
A. Gobierno	\$ -	\$ -	\$ -	\$ -	\$ -	\$ -
a1) Legislación	0.00	0.00	-	0.00	0.00	-
a2) Justicia	0.00	0.00	-	0.00	0.00	-
a3) Coordinación de la Política de Gobierno	0.00	0.00	-	0.00	0.00	-
a4) Relaciones Exteriores	0.00	0.00	-	0.00	0.00	-
a5) Asuntos Financieros y Hacendarios	0.00	0.00	-	0.00	0.00	-
a6) Seguridad Nacional	0.00	0.00	-	0.00	0.00	-
a7) Asuntos de Orden Público y de Seguridad Interior	0.00	0.00	-	0.00	0.00	-
a8) Otros Servicios Generales	0.00	0.00	-	0.00	0.00	-

Universidad Politécnica Metropolitana de Hidalgo
Estado Analítico del Ejercicio del Presupuesto de Egresos Detallado - LDF
Clasificación Funcional (Finalidad y Función)
Del 1 de enero al 31 de diciembre de 2017
(PESOS)

Concepto	Egresos					Subejercicio
	Aprobado	Ampliaciones/ (Reducciones)	Modificado	Devengado	Pagado	
B. Desarrollo Social	\$ -	\$ -	\$ -	\$ -	\$ -	\$ -
b1) Protección Ambiental	0.00	0.00	-	0.00	0.00	-
b2) Vivienda y Servicios a la Comunidad	0.00	0.00	-	0.00	0.00	-
b3) Salud	0.00	0.00	-	0.00	0.00	-
b4) Recreación, Cultura y Otras Manifestaciones Sociales	0.00	0.00	-	0.00	0.00	-
b5) Educación	0.00	0.00	-	0.00	0.00	-
b6) Protección Social	0.00	0.00	-	0.00	0.00	-
b7) Otros Asuntos Sociales	0.00	0.00	-	0.00	0.00	-
C. Desarrollo Económico	\$ -	\$ -	\$ -	\$ -	\$ -	\$ -
c1) Asuntos Económicos, Comerciales y Laborales en General	0.00	0.00	-	0.00	0.00	-
c2) Agropecuaria, Silvicultura, Pesca y Caza	0.00	0.00	-	0.00	0.00	-
c3) Combustibles y Energía	0.00	0.00	-	0.00	0.00	-
c4) Minería, Manufacturas y Construcción	0.00	0.00	-	0.00	0.00	-
c5) Transporte	0.00	0.00	-	0.00	0.00	-
c6) Comunicaciones	0.00	0.00	-	0.00	0.00	-
c7) Turismo	0.00	0.00	-	0.00	0.00	-
c8) Ciencia, Tecnología e Innovación	0.00	0.00	-	0.00	0.00	-
c9) Otras Industrias y Otros Asuntos Económicos	0.00	0.00	-	0.00	0.00	-
D. Otras No Clasificadas en Funciones Anteriores	\$ -	\$ -	\$ -	\$ -	\$ -	\$ -
d1) Transacciones de la Deuda Publica / Costo Financiero de la Deuda	0.00	0.00	-	0.00	0.00	-
d2) Transferencias, Participaciones y Aportaciones Entre Diferentes Niveles y Ordenes de Gobierno	0.00	0.00	-	0.00	0.00	-
d3) Saneamiento del Sistema Financiero	0.00	0.00	-	0.00	0.00	-
d4) Adeudos de Ejercicios Fiscales Anteriores	0.00	0.00	-	0.00	0.00	-
III. Total de Egresos	\$ 60,168,784.00	\$ 33,425,202.47	\$ 93,593,986.47	\$ 93,155,366.87	\$ 83,914,805.37	\$ 438,619.60

M. en C. Gerardo Marcelino Lara Orozco
Rector

L.C. Fernando Gómez Espinosa
Secretario Administrativo

Universidad Politécnica Metropolitana de Hidalgo
Estado Analítico del Ejercicio del Presupuesto de Egresos Detallado - LDF
Clasificación de Servicios Personales por Categoría
Del 1 de enero al 31 de diciembre de 2017
(PESOS)

Concepto	Egresos					Subejercicio
	Aprobado	Ampliaciones/ (Reducciones)	Modificado	Devengado	Pagado	
I. Gasto No Etiquetado	\$ 37,861,697.56	\$ 787,424.69	\$ 38,649,122.25	\$ 38,649,122.25	\$ 32,504,857.65	\$ -
A. Personal Administrativo y de Servicio Público	\$ 37,861,697.56	\$ 787,424.69	\$ 38,649,122.25	\$ 38,649,122.25	\$ 32,504,857.65	\$ -
B. Magisterio	\$ -	\$ -	\$ -	\$ -	\$ -	\$ -
C. Servicios de Salud	\$ -	\$ -	\$ -	\$ -	\$ -	\$ -
c1) Personal Administrativo	0.00	0.00	-	0.00	0.00	-
c2) Personal Médico, Paramédico y afín	0.00	0.00	-	0.00	0.00	-
D. Seguridad Pública	\$ -	\$ -	\$ -	\$ -	\$ -	\$ -
E. Gastos asociados a la implementación de nuevas leyes federales o reformas a las mismas	\$ -	\$ -	\$ -	\$ -	\$ -	\$ -
e1) Nombre del Programa o Ley 1	0.00	0.00	-	0.00	0.00	-
e2) Nombre del Programa o Ley 2	0.00	0.00	-	0.00	0.00	-
F. Sentencias laborales definitivas	\$ -	\$ -	\$ -	\$ -	\$ -	\$ -
II. Gasto Etiquetado	\$ -	\$ -	\$ -	\$ -	\$ -	\$ -
A. Personal Administrativo y de Servicio Público	\$ -	\$ -	\$ -	\$ -	\$ -	\$ -
B. Magisterio	\$ -	\$ -	\$ -	\$ -	\$ -	\$ -
C. Servicios de Salud	\$ -	\$ -	\$ -	\$ -	\$ -	\$ -
c1) Personal Administrativo	0.00	0.00	-	0.00	0.00	-
c2) Personal Médico, Paramédico y afín	0.00	0.00	-	0.00	0.00	-
D. Seguridad Pública	\$ -	\$ -	\$ -	\$ -	\$ -	\$ -
E. Gastos asociados a la implementación de nuevas leyes federales o reformas a las mismas	\$ -	\$ -	\$ -	\$ -	\$ -	\$ -
e1) Nombre del Programa o Ley 1	0.00	0.00	-	0.00	0.00	-
e2) Nombre del Programa o Ley 2	0.00	0.00	-	0.00	0.00	-
F. Sentencias laborales definitivas	\$ -	\$ -	\$ -	\$ -	\$ -	\$ -
III. Total del Gasto en Servicios Personales	\$ 37,861,697.56	\$ 787,424.69	\$ 38,649,122.25	\$ 38,649,122.25	\$ 32,504,857.65	\$ -

Rector

Secretario Administrativo

Cuenta Pública 2017
Universidad Politécnica Metropolitana de Hidalgo
Guía de Cumplimiento de la Ley de Disciplina Financiera de las Entidades Federativas y Municipios
Del 1 de enero al 31 de diciembre de 2017 (b)

Indicadores de Observancia (c)	Implementación				Resultado		Fundamento (h)	Comentarios (i)
	SI		NO		Monto o valor (f)	Unidad (pesos/porcentaje) (g)		
	Mecanismo de Verificación (d)		Fecha estimada de cumplimiento (e)					
INDICADORES PRESUPUESTARIOS								
A. INDICADORES CUANTITATIVOS								
1 Balance Presupuestario Sostenible (j)								
a. <i>Propuesto</i>	SI	Iniciativa de Ley de Ingresos y Proyecto de Presupuesto de Egresos			0.00	pesos	Art. 6 y 19 de la LDF	http://www.upmetropolitana.edu.mx/pages/transparencia/docs/15_Presupuesto_asignado/PRESUPUESTO%20DE%20EGRESOS%202017_firmado.pdf
b. <i>Aprobado</i>	SI	Ley de Ingresos y Presupuesto de Egresos			0.00	pesos	Art. 6 y 19 de la LDF	http://www.upmetropolitana.edu.mx/pages/transparencia/docs/15_Presupuesto_asignado/PRESUPUESTO%20DE%20EGRESOS%202017_firmado.pdf
c. <i>Ejercido</i>	SI	Cuenta Pública / Formato 4 LDF			438,619.60	pesos	Art. 6 y 19 de la LDF	http://www.upmetropolitana.edu.mx/transparencia
2 Balance Presupuestario de Recursos Disponibles Sostenible (k)								
a. <i>Propuesto</i>	SI	Iniciativa de Ley de Ingresos y Proyecto de Presupuesto de Egresos			0.00	pesos	Art. 6 y 19 de la LDF	http://www.upmetropolitana.edu.mx/transparencia
b. <i>Aprobado</i>	SI	Ley de Ingresos y Presupuesto de Egresos			0.00	pesos	Art. 6 y 19 de la LDF	http://www.upmetropolitana.edu.mx/transparencia
c. <i>Ejercido</i>	SI	Cuenta Pública / Formato 4 LDF			438,619.60	pesos	Art. 6 y 19 de la LDF	http://www.upmetropolitana.edu.mx/transparencia
3 Financiamiento Neto dentro del Techo de Financiamiento Neto (l)								
a. <i>Propuesto</i>	N.A.	Iniciativa de Ley de Ingresos			N.A.	pesos	Art. 6, 19 y 46 de la LDF	
b. <i>Aprobado</i>	N.A.	Ley de Ingresos			N.A.	pesos	Art. 6, 19 y 46 de la LDF	
c. <i>Ejercido</i>	N.A.	Cuenta Pública / Formato 4 LDF			N.A.	pesos	Art. 6, 19 y 46 de la LDF	
4 Recursos destinados a la atención de desastres naturales								
a. <i>Asignación al fideicomiso para desastres naturales (m)</i>								
a.1 <i>Aprobado</i>	N.A.	Reporte Trim. Formato 6 a)			N.A.	pesos	Art. 9 de la LDF	
a.2 <i>Pagado</i>	N.A.	Cuenta Pública / Formato 6 a)			N.A.	pesos	Art. 9 de la LDF	

Cuenta Pública 2017
Universidad Politécnica Metropolitana de Hidalgo
Guía de Cumplimiento de la Ley de Disciplina Financiera de las Entidades Federativas y Municipios
Del 1 de enero al 31 de diciembre de 2017 (b)

Indicadores de Observancia (c)	Implementación				Resultado		Fundamento (h)	Comentarios (i)
	SI		NO		Monto o valor (f)	Unidad (pesos/porcentaje) (g)		
		Mecanismo de Verificación (d)		Fecha estimada de cumplimiento (e)				
b. <i>Aportación promedio realizada por la Entidad Federativa durante los 5 ejercicios previos, para infraestructura dañada por desastres naturales (n)</i>	N.A.	Autorizaciones de recursos aprobados por el FONDEN			N.A.	pesos	Art. 9 de la LDF	
c. <i>Saldo del fideicomiso para desastres naturales (o)</i>	N.A.	Cuenta Pública / Auxiliar de Cuentas			N.A.	pesos	Art. 9 de la LDF	
d. <i>Costo promedio de los últimos 5 ejercicios de la reconstrucción de infraestructura dañada por desastres naturales (p)</i>	N.A.	Autorizaciones de recursos aprobados por el FONDEN			N.A.	pesos	Art. 9 de la LDF	
5 Techo para servicios personales (q)								
a. <i>Asignación en el Presupuesto de Egresos</i>	SI	Reporte Trim. Formato 6 d)			37,861,697.56	pesos	Art. 10 y 21 de la LDF	http://www.upmetropolitana.edu.mx/transparencia
b. <i>Ejercido</i>	SI	Reporte Trim. Formato 6 d)			33,343,854.75	pesos	Art. 13 fracc. V y 21 de la LDF	http://www.upmetropolitana.edu.mx/transparencia
6 Previsiones de gasto para compromisos de pago derivados de APPs (r)								
a. <i>Asignación en el Presupuesto de Egresos</i>	N.A.	Presupuesto de Egresos			N.A.	pesos	Art. 11 y 21 de la LDF	
7 Techo de ADEFAS para el ejercicio fiscal (s)								
a. <i>Propuesto</i>	N.A.	Proyecto de Presupuesto de Egresos			0	pesos	Art. 12 y 20 de la LDF	
b. <i>Aprobado</i>	N.A.	Reporte Trim. Formato 6 a)			0	pesos	Art. 12 y 20 de la LDF	
c. <i>Ejercido</i>	N.A.	Cuenta Pública / Formato 6 a)			0	pesos	Art. 12 y 20 de la LDF	
B. INDICADORES CUALITATIVOS								
1 Iniciativa de Ley de Ingresos y Proyecto de Presupuesto de Egresos								
a. <i>Objetivos anuales, estrategias y metas para el ejercicio fiscal (t)</i>	SI	Iniciativa de Ley de Ingresos y Proyecto de Presupuesto de Egresos					Art. 5 y 18 de la LDF	http://www.upmetropolitana.edu.mx/transparencia
b. <i>Proyecciones de ejercicios posteriores (u)</i>	SI	Iniciativa de Ley de Ingresos y Proyecto de Presupuesto de Egresos / Formatos 7 a) y b)					Art. 5 y 18 de la LDF	http://www.upmetropolitana.edu.mx/transparencia
c. <i>Descripción de riesgos relevantes y propuestas de acción para enfrentarlos (v)</i>	SI	Iniciativa de Ley de Ingresos y Proyecto de Presupuesto de Egresos					Art. 5 y 18 de la LDF	http://www.upmetropolitana.edu.mx/transparencia
d. <i>Resultados de ejercicios fiscales anteriores y el ejercicio fiscal en cuestión (w)</i>	SI	Iniciativa de Ley de Ingresos y Proyecto de Presupuesto de Egresos / Formatos 7 c) y d)					Art. 5 y 18 de la LDF	http://www.upmetropolitana.edu.mx/transparencia
e. <i>Estudio actuarial de las pensiones de sus trabajadores (x)</i>	SI	Proyecto de Presupuesto de Egresos / Formato 8					Art. 5 y 18 de la LDF	http://www.upmetropolitana.edu.mx/transparencia
2 Balance Presupuestario de Recursos Disponibles, en caso de ser negativo								

Cuenta Pública 2017
Universidad Politécnica Metropolitana de Hidalgo
Guía de Cumplimiento de la Ley de Disciplina Financiera de las Entidades Federativas y Municipios
Del 1 de enero al 31 de diciembre de 2017 (b)

Indicadores de Observancia (c)	Implementación				Resultado		Fundamento (h)	Comentarios (i)
	SI		NO		Monto o valor (f)	Unidad (pesos/porcentaje) (g)		
	Mecanismo de Verificación (d)		Fecha estimada de cumplimiento (e)					
a. <i>Razones excepcionales que justifican el Balance Presupuestario de Recursos Disponibles negativo (y)</i>	N.A.	Iniciativa de Ley de Ingresos o Proyecto de Presupuesto de Egresos					Art. 6 y 19 de la LDF	
b. <i>Fuente de recursos para cubrir el Balance Presupuestario de Recursos Disponibles negativo (z)</i>	N.A.	Iniciativa de Ley de Ingresos o Proyecto de Presupuesto de Egresos					Art. 6 y 19 de la LDF	
c. <i>Número de ejercicios fiscales y acciones necesarias para cubrir el Balance Presupuestario de Recursos Disponibles negativo (aa)</i>	N.A.	Iniciativa de Ley de Ingresos o Proyecto de Presupuesto de Egresos					Art. 6 y 19 de la LDF	
d. <i>Informes Trimestrales sobre el avance de las acciones para recuperar el Balance Presupuestario de Recursos Disponibles (bb)</i>	N.A.	Reporte Trim. y Cuenta Pública					Art. 6 y 19 de la LDF	
3 Servicios Personales								
a. <i>Remuneraciones de los servidores públicos (cc)</i>	SI	Proyecto de Presupuesto			32504857.65		Art. 10 y 21 de la LDF	http://www.upmetropolitana.edu.mx/transparencia
b. <i>Previsiones salariales y económicas para cubrir incrementos salariales, creación de plazas y otros (dd)</i>	SI	Proyecto de Presupuesto			0		Art. 10 y 21 de la LDF	http://www.upmetropolitana.edu.mx/transparencia
INDICADORES DEL EJERCICIO PRESUPUESTARIO								
A. INDICADORES CUANTITATIVOS								
1 Ingresos Excedentes derivados de Ingresos de Libre Disposición								
a. <i>Monto de Ingresos Excedentes derivados de ILD (ee)</i>	SI	Cuenta Pública / Formato 5			31,903,170.47	pesos	Art. 14 y 21 de la LDF	http://www.upmetropolitana.edu.mx/transparencia
b. <i>Monto de Ingresos Excedentes derivados de ILD destinados al fin del A.14, fracción I de la LDF (ff)</i>	N.A.	Cuenta Pública			N.A.	pesos	Art. 14 y 21 de la LDF	http://www.upmetropolitana.edu.mx/transparencia
c. <i>Monto de Ingresos Excedentes derivados de ILD destinados al fin del A.14, fracción II, a) de la LDF (gg)</i>	N.A.	Cuenta Pública			N.A.	pesos	Art. 14 y 21 de la LDF	http://www.upmetropolitana.edu.mx/transparencia
d. <i>Monto de Ingresos Excedentes derivados de ILD destinados al fin del A.14, fracción II, b) de la LDF (hh)</i>	N.A.	Cuenta Pública			N.A.	pesos	Art. 14 y 21 de la LDF	http://www.upmetropolitana.edu.mx/transparencia
e. <i>Monto de Ingresos Excedentes derivados de ILD destinados al fin del artículo noveno transitorio de la LDF (ii)</i>	N.A.				N.A.	pesos	Art. Noveno Transitorio de la LDF	http://www.upmetropolitana.edu.mx/transparencia
B. INDICADORES CUALITATIVOS								
1 Análisis Costo-Beneficio para programas o proyectos de inversión mayores a 10 millones de UDIS (jj)		Página de internet de la Secretaría de Finanzas o Tesorería Municipal	N.A.		N.A.		Art. 13 frac. III y 21 de la LDF	

Cuenta Pública 2017
Universidad Politécnica Metropolitana de Hidalgo
Guía de Cumplimiento de la Ley de Disciplina Financiera de las Entidades Federativas y Municipios
Del 1 de enero al 31 de diciembre de 2017 (b)

Indicadores de Observancia (c)	Implementación				Resultado		Fundamento (h)	Comentarios (i)
	SI		NO		Monto o valor (f)	Unidad (pesos/porcentaje) (g)		
	Mecanismo de Verificación (d)		Fecha estimada de cumplimiento (e)					
2 Análisis de conveniencia y análisis de transferencia de riesgos de los proyectos APPs (kk)		Página de internet de la Secretaría de Finanzas o Tesorería Municipal	N.A.		N.A.		Art. 13 frac. III y 21 de la LDF	
3 Identificación de población objetivo, destino y temporalidad de subsidios (ll)		Página de internet de la Secretaría de Finanzas o Tesorería Municipal	N.A.		N.S.		Art. 13 frac. VII y 21 de la LDF	
INDICADORES DE DEUDA PÚBLICA								
A. INDICADORES CUANTITATIVOS								
1 Obligaciones a Corto Plazo								
a. <i>Límite de Obligaciones a Corto Plazo (mm)</i>	N.A.				N.A.	pesos	Art. 30 frac. I de la LDF	
b. <i>Obligaciones a Corto Plazo (nn)</i>	N.A.				N.A.	pesos	Art. 30 frac. I de la LDF	

M. en C. Gerardo Marcelino Lara Orozco
Rector

L.C. Fernando Gómez Espinosa
Secretario Administrativo

CUENTA PÚBLICA 2017
BALANCE PRESUPUESTARIO DE RECURSOS DISPONIBLES NEGATIVO 2017
ARTÍCULO 6 LDF
UNIVERSIDAD POLITÉCNICA METROPOLITANA DE HIDALGO

Balance Presupuestario de Recursos Disponibles, en caso de ser negativo

a. Razones excepcionales que justifican el Balance Presupuestario de Recursos Disponibles negativo	0
b. Fuente de recursos para cubrir el Balance Presupuestario de Recursos Disponibles negativo	0
c. Monto Específico para cubrir el Balance Presupuestario de Recursos Disponibles negativo	0
d. Número de ejercicios fiscales y acciones necesarias para cubrir el Balance Presupuestario de Recursos Disponibles negativo	0
e. Informes Trimestrales sobre el avance de las acciones para recuperar el Balance Presupuestario de Recursos Disponibles	0

M. en C. Gerardo Marcelino Lara Orozco
Rector

L.C. Fernando Gómez Espinosa
Secretario Administrativo

Razones excepcionales que lo justifican (Art. 7 LDF)

Caída en el PIB y en las Participaciones
 Costo de reconstrucción de desastres
 Costo mayor de implementación de ordenamientos
 Sentencias laborales definitivas

CUENTA PÚBLICA 2017
AUMENTO O CREACIÓN DEL GASTO DEL PRESUPUESTO DE EGRESOS DURANTE EL EJERCICIO 2017
ARTÍCULO 8 LDF
UNIVERSIDAD POLITÉCNICA METROPOLITANA DE HIDALGO

Fuente de Ingresos con la que se pagó el nuevo gasto

Fuente de Ingresos	Gasto Etiquetado		Fuente de Ingresos	Gasto No Etiquetado	
	Partida Presupuestal	Importe		Partida presupuestal	Importe
			8.3 CONVENIOS	1.2.1.1 HONORARIOS ASIMIL.	\$ 787,424.69
			8.3 CONVENIOS	2.1.1.1 MATERIAL DE OFICINA	\$ 42,895.24
			8.3 CONVENIOS	2.1.1.2 GASTOS DE OFICINA	\$ 44,288.88
			8.3 CONVENIOS	2.1.4.1 MAT. Y UTILES CONSUM.	\$ 256,387.27
			8.3 CONVENIOS	2.1.5.1 SUSCRIPCIONES A PUB.	\$ 16,415.00
			8.3 CONVENIOS	2.1.7.1 MAT. DIDACTICO	\$ 200,229.98
			8.3 CONVENIOS	2.1.8.2 IDENTIFICACION E ICONO	\$ 600.00
			8.3 CONVENIOS	2.2.1.1 ALIMENTACION DE PERS.	\$ 143,186.64
			8.3 CONVENIOS	2.2.3.1 UTENSILIOS PARA SERV.	\$ 52,147.95
			8.3 CONVENIOS	2.4.1.1 PROD. MIN. NO METÁLICOS	\$ 14,897.10
			8.3 CONVENIOS	2.4.4.1 MADERA Y PROD. MAD.	\$ 13,688.00
			8.3 CONVENIOS	2.4.6.1 MATERIAL ELECTRICO	\$ 46,716.12
			8.3 CONVENIOS	2.4.6.2 MATERIAL ELECTRONICO	\$ 17,999.84
			8.3 CONVENIOS	ART. METÁLICOS PARA LA CONST	\$ 823.51
			8.3 CONVENIOS	2.4.8.1 MAT. COMPLEMENTARIOS	\$ 66,423.68
			8.3 CONVENIOS	2.4.9.1 O. MAT. Y ART. DE CONSTR.	\$ 111,346.04
			8.3 CONVENIOS	2.5.3.1 MEDICINAS Y PROD FARM.	\$ 3,193.98

			8.3 CONVENIOS	2.5.4.1 MAT. ACC. Y SUM MEDICOS	\$ 4,299.94
			8.3 CONVENIOS	2.5.5.1 MAT., ACC. Y SUM DE LAB.	\$ 31,484.85
			8.3 CONVENIOS	2.6.1.1 COMSBUTIBLES Y LUB.	\$ 15,871.73
			8.3 CONVENIOS	2.7.1.1 VESTUARIOS Y UNIFORMES	\$ 124,966.84
			8.3 CONVENIOS	2.7.3.1 ARTICULOS DEPORTIVOS	\$ 574.20
			8.3 CONVENIOS	2.7.4.1 PRODUCTOS TEXTILES	\$ 702.03
			8.3 CONVENIOS	2.9.1.1 HERRAMIENTAS MENORES	\$ 19,435.56
			8.3 CONVENIOS	2.9.2.1 REF. Y ACC MEN DE EDIF.	\$ 7,485.35
			8.3 CONVENIOS	2.9.3.1 REF. Y ACC MEN DE MOB.	\$ 6,546.20
			8.3 CONVENIOS	2.9.4.1 REF. Y ACC MEN EQ. COMP.	\$ 72,521.65
			8.3 CONVENIOS	2.9.5.1 REF. Y ACC MEN EQ. MED.	\$ 50,993.60
			8.3 CONVENIOS	2.9.6.1 REFACCIONES	\$ 41,725.81
			8.3 CONVENIOS	3.1.8.1 SERVICIO POSTAL	\$ 8,895.69
			8.3 CONVENIOS	3.2.2.1 ARR. DE EDIFICIOS	\$ 73,465.80
			8.3 CONVENIOS	3.2.5.1 ARR. DE VEHICULOS	\$ 38,828.00
			8.3 CONVENIOS	3.2.7.1 ARR. DE ACT. INTANGIBLES	\$ 277,987.85
			8.3 CONVENIOS	3.2.9.1 OTROS ARRENDAMIENTOS	\$ 31,955.70
			8.3 CONVENIOS	3.3.1.2 SERVICIOS DE CONTABILIDA	\$ 23,548.00
			8.3 CONVENIOS	3.3.1.3 SERV. DE CONSULTORIA	\$ 3,830,692.74
			8.3 CONVENIOS	3.3.3.1 SERVICIOS DE INFORMATIC/A	\$ 2,188.68
			8.3 CONVENIOS	3.3.4.1 CAPACITACION	\$ 500,191.36

			8.3 CONVENIOS	3.3.5.1 SER. DE INV. CIENTIFICA	\$ 505,250.00
			8.3 CONVENIOS	3.3.6.1 SERV. DE APOYO ADMIN.	\$ 73,080.70
			8.3 CONVENIOS	3.3.8.1 SERVICIOS DE VIGILANCIA	\$ 280,384.98
			8.3 CONVENIOS	3.3.9.1 ESTUDIOS E INV.	\$ 5,471.70
			8.3 CONVENIOS	3.3.9.3 SERV. NTEGRALES	\$ 3,275,831.84
			8.3 CONVENIOS	3.4.1.1 SERV. FINANCIEROS	\$ 515.50
			8.3 CONVENIOS	3.4.5.1 SEGUROS	\$ 64,799.97
			8.3 CONVENIOS	3.4.7.1 FLETES Y MANIOBRAS	\$ 34,735.32
			8.3 CONVENIOS	3.5.1.1 CONSERVACION Y MTTO INM	\$ 47,570.15
			8.3 CONVENIOS	3.5.5.1 MTTO DE VEHICULOS	\$ 3,282.15
			8.3 CONVENIOS	3.5.5.2 REP MAYOR DE VEHICULOS	\$ 17,980.00
			8.3 CONVENIOS	3.5.8.1 SERV. DE LIMPIEZA	\$ 379,966.83
			8.3 CONVENIOS	3.5.9.1 SERVICIOS DE JARDINERIA	\$ 75,570.32
			8.3 CONVENIOS	3.6.1.2 IMPRESIONES Y PUB. OF.	\$ 3,059.33
			8.3 CONVENIOS	3.6.2.1 DIFUSION POR RADIO, TV.	\$ 313,212.47
			8.3 CONVENIOS	3.6.5.1 SERV. DE LA IND. FILMICA	\$ 37,220.53
			8.3 CONVENIOS	3.7.1.1 PASAJES AEREOS	\$ 22,264.02
			8.3 CONVENIOS	3.7.2.1 PASAJES TERRESTRES	\$ 8,322.36
			8.3 CONVENIOS	3.7.5.1 VIATICOS EN EL PAIS	\$ 45,493.22
			8.3 CONVENIOS	3.7.6.1VIÁTICOS EN EL EXTR.	\$ 37,337.84
			8.3 CONVENIOS	3.8.1.1 GASTOS DE CEREMONIAL	\$ 95,533.88

			8.3 CONVENIOS	3.8.2.1 GASTOS DE ORDEN SOCIAL	\$ 3,000.00
			8.3 CONVENIOS	3.8.3.1 CONGRESOS Y CONV.	\$ 101,100.00
			8.3 CONVENIOS	3.8.4.1 EXPOSICIONES	\$ 35,155.80
			8.3 CONVENIOS	3.8.5.1 GASTOS DE REPRES.	\$ 32,177.50
			8.3 CONVENIOS	3.9.2.1 PAGO DE ISR	\$ 759,759.37
			8.3 CONVENIOS	3.9.2.6 PAGO DE DERECHOS	\$ 31,621.78
			8.3 CONVENIOS	3.1 IMPTOS Y DER. DE IMPORTACI	\$ 1,873.00
			8.3 CONVENIOS	3.9.8.1 IMPTO. SOBRE NOMINAS	\$ 393,832.00
			8.3 CONVENIOS	4.4.1.1 AYUDAS A PERSONAS	\$ 1,740.00
			8.3 CONVENIOS	4.4.1.2 PREMIOS, RECOMPENSAS	\$ 576,594.04
			8.3 CONVENIOS	4.4.1.3 APOYO A VOLUNTARIOS	\$ 967,600.00
			8.3 CONVENIOS	4.4.2.1 BECAS Y AYUDAS	\$ 10,085,154.68
			8.3 CONVENIOS	4.4.4.1 AYUDAS A ACT CIENTIFICAS	\$ 2,481,338.57
			8.3 CONVENIOS	4.4.5.1 SUB. PARA FOMENTO DEP.	\$ 359,188.06
			8.3 CONVENIOS	5.1.1.1 MUEBLES DE OFICINA	\$ 760,293.54
			8.3 CONVENIOS	5.1.2.1 MUEBLES, EXC OFNA	\$ 124,262.84
			8.3 CONVENIOS	5.1.5.1 EQ. COMPUTO	\$ 1,181,772.38
			8.3 CONVENIOS	5.1.9.1 O. MOB. Y EQ. ADMON.	\$ 2,908.06
			8.3 CONVENIOS	5.2.1.1 EQ. Y AP. AUDIOVISUALES	\$ 458,770.51
			8.3 CONVENIOS	5.2.3.1 CAM. FOT. Y DE VIDEO	\$ 101,852.07
			8.3 CONVENIOS	5.2.9.1 O. MOB. Y EQ. EDUCACIONA	\$ 29,326.88

			8.3 CONVENIOS	5.3.1.1EQ. MEDICO Y DE LAB.	\$ 115,386.24
			8.3 CONVENIOS	5.4.1.1 VEHICULOS Y EQ. TRANSP	\$ 1,399,000.00
			8.3 CONVENIOS	5.4.2.1 CARROCERIAS Y REMOL.	\$ 245,000.00
			9.1 TRASNFERENCIAS INTERNAS Y ASIGNACIONES	5.4.3.1 EQ. AEROESPACIAL	\$ 570,000.00
			8.3 CONVENIOS	5.6.5.1 EQ. DE COMUNICACIÓN	\$ 106,653.78
			8.3 CONVENIOS	5.6.6.1 EQ. DE GENERACION ELEC.	\$ 37,511.50
			8.3 CONVENIOS	5.6.7.1 HERRAMIENTAS	\$ 9,231.89
			8.3 CONVENIOS	5.6.9.1 OTROS EQUIPOS	\$ 73,203.80
			8.3 CONVENIOS	5.9.1.1 SOFTWARE	\$ 53,485.57
			8.3 CONVENIOS	5.9.7 LIC. INF. E INTELECTUALES	\$ 16,500.00
Total:		\$ -	Total:		\$ 33,425,202.47

M. en C. Gerardo Marcelino Lara Orozco
Rector

L.C. Fernando Gómez Espinosa
Secretario Administrativo

CUENTA PÚBLICA 2017
DEVENGADOS EN EL AÑO QUE INTEGRA EL PASIVO CIRCULANTE AL CIERRE DEL EJERCICIO 2017
ARTÍCULO 13 LDF
UNIVERSIDAD POLITÉCNICA METROPOLITANA DE HIDALGO

Cuenta	Nombre de la Cuenta	Capítulo	Importe	No Etiquetado	Etiquetado
	Cuentas por pagar a corto plazo		\$ -		
2111	SERVICIOS PERSONALES POR PAGAR A CORTO PLAZO	1000	\$ 2,315,192.53	\$ 2,315,192.53	
2112	PROVEEDORES POR PAGAR A CORTO PLAZO	5000	\$ 910,000.00	\$ 910,000.00	
2112	PROVEEDORES POR PAGAR A CORTO PLAZO	3000	\$ 334,516.13	\$ 334,516.13	
2112	PROVEEDORES POR PAGAR A CORTO PLAZO	2000	\$ 8,506.66	\$ 8,506.66	
2119	OTRAS CUENTAS POR PAGAR A CORTO PLAZO	3000	\$ 160,184.00	\$ 160,184.00	
2117	RETENCIONES Y CONTRIBUCIONES POR PAGAR A CORTO PLAZO	1000	\$ 5,512,162.18	\$ 5,512,162.18	
			\$ -		
			\$ -		
			\$ -		
			\$ -		
Total:			\$ 9,240,561.50	\$ 9,240,561.50	\$ -

M. en C. Gerardo Marcelino Lara Orozco
Rector

L.C. Fernando Gómez Espinosa
Secretario Administrativo

CUENTA PÚBLICA 2017	
INGRESOS EXCEDENTES DERIVADOS DE INGRESOS DE LIBRE DISPOSICIÓN 2017	
ARTÍCULO 14 LDF	
UNIVERSIDAD POLITÉCNICA METROPOLITANA DE HIDALGO	
a. Monto de Ingresos Excedentes derivados de ILD 2017	31,903,170.47
b. Monto de Ingresos Excedentes derivados de ILD destinados al fin del A.14, fracción I de la LDF	31,903,170.47
c. Monto de Ingresos Excedentes derivados de ILD destinados al fin del A.14, fracción II, a) de la LDF	\$ -
d. Monto de Ingresos Excedentes derivados de ILD destinados al fin del A.14, fracción II, b) de la LDF	\$ -
e. Monto de Ingresos Excedentes derivados de ILD destinados al fin del artículo noveno transitorio de la LDF	\$ -

M. en C. Gerardo Marcelino Lara Orozco
Rector

L.C. Fernando Gómez Espinosa
Secretario Administrativo

Artículo 14.- Los Ingresos excedentes derivados de Ingresos de libre disposición de las Entidades Federativas, deberán ser destinados a los siguientes conceptos:

I. Por lo menos el 50 por ciento para la amortización anticipada de la Deuda Pública, el pago de adeudos de ejercicios fiscales anteriores, pasivos circulantes y otras obligaciones, en cuyos contratos se haya pactado el pago anticipado sin incurrir en penalidades y representen una disminución del saldo registrado en la cuenta pública del cierre del ejercicio inmediato anterior, así como el pago de sentencias definitivas emitidas por la autoridad competente, la aportación a fondos para la atención de desastres naturales y de pensiones, y

II. En su caso, el remanente para:

a) Inversión pública productiva, a través de un fondo que se constituya para tal efecto, con el fin de que los recursos correspondientes se ejerzan a más tardar en el ejercicio inmediato siguiente, y

b) La creación de un fondo cuyo objetivo sea compensar la caída de Ingresos de libre disposición de ejercicios subsecuentes.

Los Ingresos excedentes derivados de Ingresos de libre disposición de las Entidades Federativas podrán destinarse a los rubros mencionados en el presente artículo, sin limitación alguna, siempre y cuando la Entidad Federativa se clasifique en un nivel de endeudamiento sostenible de acuerdo al Sistema de Alertas.

CUENTA PÚBLICA 2017
CONTRATACIÓN DE DEUDA PÚBLICA Y OBLIGACIONES
ARTÍCULO 25
UNIVERSIDAD POLITÉCNICA METROPOLITANA DE HIDALGO

Financiamientos y Obligaciones

Importe	Tasa	Plazo	Comisiones	Accesorios	Importe
\$ -	0%	0	\$ -	0	\$ -
\$ -	0	0	\$ -	0	\$ -
\$ -	0	0	\$ -	0	\$ -
\$ -	0	0	\$ -	0	\$ -
\$ -	0	0	\$ -	0	\$ -
\$ -	0		\$ -	0	\$ -
\$ -	0	0	\$ -	0	\$ -
\$ -	0	0	\$ -	0	\$ -

M. en C. Gerardo Marcelino Lara Orozco
Rector

L.C. Fernando Gómez Espinosa
Secretario Administrativo

CUENTA PÚBLICA 2017
INFORMACIÓN DETALLADA DE CONTRATACIÓN DE OBLIGACIONES A CORTO PLAZO
ARTÍCULO 31
UNIVERSIDAD POLITÉCNICA METROPOLITANA DE HIDALGO

Importe	Tasa	Plazo	Comisiones	Costo Relacionado
\$ -	0	0	0	0
\$ -	0	0	0	0
\$ -	0	0	0	0
\$ -	0	0	0	0
\$ -	0	0	0	0
\$ -	0	0	0	0
\$ -	0	0	0	0
\$ -	0	0	0	0

Tasa Efectiva de las Obligaciones a Corto Plazo (art. 26 fracc. IV)	0
--	---

M. en C. Gerardo Marcelino Lara Orozco
Rector

L.C. Fernando Gómez Espinosa
Secretario Administrativo

CUENTA PÚBLICA 2017
CUMPLIMIENTO A LOS CONVENIOS ENTRE SHCP-SFP-MUNICIPIOS (EVALUACIONES)
ARTÍCULO 40
UNIVERSIDAD POLITÉCNICA METROPOLITANA DE HIDALGO

Convenio	Evaluación	Resultados	Comentarios
NO APLICA			

M. en C. Gerardo Marcelino Lara Orozco
Rector

L.C. Fernando Gómez Espinosa
Secretario Administrativo